versustravel
worldwide experience

ΑΘΗΝΑ (ΚΕΝΤΡΙΚΟ): Φιλελλήνων 7, Σύνταγμα, Τ. +30 210 3232800 | ΑΘΗΝΑ (MEETING HALL): Ξενοφώντος 10-12, Σύνταγμα
ΓΛΥΦΑΔΑ: Λαζαράκη Α. 20, Τ. +30 216 8004346 | ΕΚΔΗΛΩΣΕΙΣ VERSUS CLUB: Καραγεώργη Σερβίας 4 (Στοά Καλλιγά), Σύνταγμα
ΘΕΣΣΑΛΟΝΙΚΗ: Καλαποθάκη 7-9, Τ. +30 2310 230001
ΚΥΠΡΟΣ: VTC Λεωφ. Αρχιεπισκόπου Μακαρίου Γ' 82Ε 1077, Τ. +357 22449977 F. +357 22449978 cyprus@versus-travel.gr
www.versustravel.eu info@versus-travel.gr www.facebook.com/versustravel youtube.com/versustravelofficial versustravelofficial

Παναμάς

Αρχιπέλαγος Μπόκας ντελ Τόρο

Ταξίδι στον χώρο και το χρόνο

Αναχωρήσεις 2022: 06.08, 23.09, 19.10, 18.11 **9 ημέρες**

ΔΙΠΛΗ ΚΑΛΥΨΗ ΑΠΟ ΔΥΟ ΑΣΦΑΛΙΣΤΙΚΑ ΣΥΜΒΟΛΑΙΑ

Πριν το ταξίδι

Κάλυψη για ασθένεια και κορωνοϊό έως 75 ετών
Κάλυψη για ατύχημα χωρίς όριο ηλικίας

Ταξιδιωτική Ασφάλεια Versus Travel κάλυψης της προκαταβολής ή της εξόφλησης πριν από το ταξίδι σε περίπτωση ατυχήματος ή ασθένειας μέχρι του ποσού **2.000€**
Σε περίπτωση κορωνοϊού, καλύπτουμε όλο το ποσό της προκαταβολής ή εξόφλησης χωρίς άνω όριο.
(μόνο στο Versus travel θα βρείτε τέτοιου ύψους καλύψεις)

Κατά τη διάρκεια του ταξιδιού

Κάλυψη για ασθένεια και κορωνοϊό έως 75 ετών
Κάλυψη για ατύχημα χωρίς όριο ηλικίας
Χωρίς ποσά απαλλαγών που πληρώνει ο ταξιδιώτης

1. Κάλυψη για ατύχημα ή ασθένεια
2. Ιατροφαρμακευτικές καλύψεις
3. Επαναπατρισμός του ίδιου ή της οικογένειας του ταξιδιώτη
4. Κάλυψη εξόδων καραντίνας εως 1.500€
5. Έξοδα μετάβασης συνοδού από την Ελλάδα, έξοδα διερμηνέα, έξοδα νομικής υποστήριξης
6. Καλύψεις για απώλεια ή καθυστέρηση αποσκευών
7. Έξοδα του ταξιδιώτη λόγω πρόωρης διακοπής της εκδρομής του
8. Έξοδα διαμονής και επικοινωνίας, εξαιτίας απώλειας ταξιδιωτικών εγγράφων
9. Έξοδα για καθυστέρηση πτήσης πάνω από 4 ώρες

Για όλα τα παραπάνω υπάρχουν όροι και προϋποθέσεις διαβάστε αναλυτικά στο www.versustravel.eu/asfaleia

ΔΩΡΕΑΝ

Αποκλειστική ταξιδιωτική ασφάλεια του Versus Travel με καλύψεις για τον κορωνοϊό

Νοιώστε απόλυτα προστατευμένοι, όπως σας έχουμε συνηθίσει

ΔΙΠΛΗ ΚΑΛΥΨΗ ΑΠΟ ΔΥΟ ΑΣΦΑΛΙΣΤΙΚΑ ΣΥΜΒΟΛΑΙΑ

1. Εδώ και 26 χρόνια οι ταξιδιώτες επιλέγουν το Versus Travel για την ποιότητα των υπηρεσιών του, αλλά κυρίως για την ασφάλεια και τη σιγουριά του ταξιδιού.
2. Τον Μάρτιο του 2020 (και όλη την περίοδο της πανδημίας) το Versus Travel απέδειξε ότι και σε ακραίες συνθήκες, όπως αυτές του κορωνοϊού, μπορεί να εγγυηθεί τις προκαταβολές των ταξιδιωτών, την κατά το δυνατό περισσότερο ομαλή συνέχιση του ταξιδιού αλλά και τη χωρίς προβλήματα αεροπορική τους επιστροφή στην Ελλάδα.
3. Τα προηγούμενα χρόνια, υπήρξαν εκατοντάδες περιπτώσεις, κατά τις οποίες το Versus Travel απέδειξε ότι ο ταξιδιώτης που ταξιδεύει μαζί μας, αισθάνεται εμπιστοσύνη, πως ό,τι και να συμβεί θα αντιμετωπιστεί άμεσα και μάλιστα προς όφελος του.

Όλα τα παραπάνω κάνουν τους ταξιδιώτες να λένε: «Ταξιδεύω με το Versus για να έχω το κεφάλι μου ήσυχο»

Δωρεάν καλύψεις του Versus Travel

1. Ταξιδιωτική Ασφάλεια Versus Travel κάλυψης της προκαταβολής

Α. Στο Versus Travel προσφέρουμε δωρεάν εδώ και χρόνια στους ταξιδιώτες μας, ασφάλεια κάλυψης της προκαταβολής, σε περιπτώσεις ακύρωσης του ταξιδιού, λόγω ατυχήματος ή ασθένειας.

Β. Αν προσβληθείτε εσείς προσωπικά από τον Covid-19, πριν την αναχώρηση του ταξιδιού, ακόμα και αν έχετε εξοφλήσει το ταξίδι, αναλαμβάνουμε όλα τα ακυρωτικά και μεταφέρουμε το ταξίδι σας οποιαδήποτε στιγμή νιώθετε υγιείς για να το πραγματοποιήσετε. Η παροχή αυτή ισχύει μόνο όταν μας ενημερώσετε εγγράφως με αντίστοιχο αποδεικτικό, άμεσα μόλις πληροφορηθείτε το γεγονός της προσβολής σας από τη νόσο.

Γ. **Νέα επιπλέον κάλυψη. Προστασία από δυο συμβόλαια:** Με το δεύτερο ασφαλιστικό συμβόλαιο που προστέθηκε, για την κάλυψη από τον κορωνοϊό, έχετε επιπλέον ποσό κάλυψης της προκαταβολής και εκτός Covid-19 περιπτώσεων. Έχετε δηλαδή την προστασία δυο συμβολαίων.

2. Ασφάλεια Versus Travel κατά τη διάρκεια του ταξιδιού

Το Versus Travel παρέχει, εδώ και χρόνια, στους ταξιδιώτες του επιπλέον ασφάλεια που καλύπτει ατύχημα, ασθένεια, απώλεια αποσκευών και πολλές άλλες καλύψεις. Δεν καλύπτει όμως την περίπτωση προσβολής από κορωνοϊό για την οποία υπάρχει ειδική ασφάλιση (διαβάστε παρακάτω).

Έξτρα Δωρεάν Ασφάλεια Covid-19 και καραντίνας κατά τη διάρκεια του ταξιδιού, αλλά και επιπλέον συμπληρωματικής κάλυψης ασθένειας, ατυχήματος, απώλειας αποσκευών και εκτός Covid-19 περιπτώσεων. Έχετε δηλαδή την προστασία 2 συμβολαίων.

1. Τι είναι η Έξτρα Ασφάλεια Covid-19 του Versus Travel

Λόγω των ειδικών συνθηκών και επειδή θέλουμε να εξασφαλίσουμε για εσάς με κάθε υπευθυνότητα ένα ξέγνοιαστο και χαρούμενο ταξίδι χωρίς άγχος, σας παρέχουμε δωρεάν μία ξεχωριστή, ειδική Ασφάλεια που καλύπτει και τον Covid-19, επιπλέον της προαναφερθείσας σχετικής κάλυψης του Versus, στην προηγούμενη παράγραφο.

2 . Τι επιπλέον καλύπτει η έξτρα Ασφάλεια COVID-19

Η έξτρα Ασφάλεια COVID-19 καλύπτει διακοπή του ταξιδιού εφόσον ο ταξιδιώτης νοσηλευτεί λόγω Covid-19 στο εξωτερικό ή τεθεί σε καραντίνα με εντολή κυβέρνησης ή άλλης αρχής κατά τη διάρκεια του ταξιδιού λόγω έκθεσης του ιδίου ή άλλου συνταξιδιώτη του στη μεταδοτική ασθένεια. Στην περίπτωση αυτή ΚΑΛΥΠΤΟΝΤΑΙ ΕΠΙΣΗΣ ΟΙ ΙΑΤΡΟΦΑΡΜΑΚΕΥΤΙΚΕΣ ΔΑΠΑΝΕΣ Ή Η ΝΟΣΗΛΕΙΑ ΑΝ ΑΠΑΙΤΗΘΟΥΝ. Καλύπτεται επίσης τα έξοδα της καραντίνας στο εξωτερικό μέχρι του ποσού 1500€. **Επίσης όταν ο ασφαλισμένος ταξιδιώτης μπορέσει να επιστρέψει στην Ελλάδα καλύπτουμε τα έξοδα του ταξιδιού επιστροφής του, αλλά και της οικογένειας του εφόσον ο ίδιος επιστρέψει στην Ελλάδα.**

3. Άλλες καλύψεις και των δυο ασφαλιστικών συμβολαίων. Διπλή κάλυψη από δυο ασφαλιστικά συμβόλαια

Υπάρχουν και επιπλέον καλύψεις όπως και επιπλέον σημαντικές ταξιδιωτικές καλύψεις, επαναπατρισμός και της οικογένειας του ταξιδιώτη, έξοδα μετάβασης συνοδού από την Ελλάδα στο σημείο του συμβάντος, έξοδα διερμηνείας, έξοδα μετάφρασης ιατρικού φακέλου, απώλεια αποσκευών καθυστερήσεις πτήσεων νομική υποστήριξη και άλλες καλύψεις.

Για όλα τα παραπάνω υπάρχουν όροι και προϋποθέσεις διαβάστε αναλυτικα στο www.versustravel.eu/asfaleia

* Όλες οι παραπάνω καλύψεις δίνονται δωρεάν μόνο για τα οργανωμένα ταξίδια εκτός Ελλάδας. Για τα ατομικά ταξίδια δίνονται με επιβάρυνση.

Η ασφάλεια καλύπτει **ταξιδιώτες από την Ελλάδα**, περιπτώσεις ασθένειας για άτομα **έως 75 ετών** και περιπτώσεις ατυχήματος για όλες τις ηλικίες. Για **ταξιδιώτες από την Κύπρο** καλύπτει περιπτώσεις ασθένειας και ατυχήματος για άτομα έως 70 ετών. Για ταξιδιώτες από την Κύπρο, εάν είστε πάνω από 70 ετών, υπάρχει χρέωση. Καλέστε τα γραφεία μας στη Λευκωσία για περισσότερες πληροφορίες.

Μπόκας Ντελ Τόρο

Ο επίγειος παράδεισος. Όπως τον αφήσαμε πριν από 15 χρόνια, έτσι τον ξαναβρήκαμε.

Πάνε πάνω από 15 χρόνια όταν σε κάποιο ιδιωτικό μας ταξίδι, ψάχνοντας για ανεξερεύνητους προορισμούς στην Κεντρική Αμερική φτάσαμε έως εδώ. Το αρχιπέλαγος Μπόκας Ντελ Τόρο αποτελείται από 6 νησιά καλυμμένα με τροπικά δάση. Το αεροπλάνο προσγειώθηκε στο κυρίως νησί Μπόκας Ίσλα. Από την πρώτη στιγμή νοιώσαμε μια γαλήνια ατμόσφαιρα. Όλα μας μετέφεραν πίσω στο χρόνο, ανακαλύπτοντας έναν ανέγγιχτο παράδεισο. Δεν θα ξεχάσουμε ποτέ τη νωχελική, άλλων εποχών, περατζάδα των ντόπιων στον κεντρικό, με έντονο χρώμα Καραϊβικής, δρόμο του Μπόκας Ίσλα, τα μικρά τοπικά μπαράκια με ρυθμούς reggae και θαλασσινή αύρα, αλλά και τα εστιατόρια δίπλα στη θάλασσα. Εικόνες που όλο και περισσότερο σπανίζουν στα ταξίδια μας.

Την ίδια αίσθηση του πρωτόγονου νοιώσαμε και όταν επισκεφτήκαμε τα νησιά αυτά με το οργανωμένο αυτό ταξίδι του Versus, μετά από 15 χρόνια!

Η ΔΙΑΦΟΡΕΤΙΚΟΤΗΤΑ ΤΟΥ VERSUS

Ταξίδι Expedition Versus στον Παναμά. Εξερευνούμε το αρχιπέλαγος Μπόκας Ντελ Τόρο το οποίο διαθέτει αρκετές ερημικές, παραμυθένιες παραλίες, αλλά και μικρά, απομονωμένα χωριά, διάσπαρτα σε όλα τα νησιά, όπου εξακολουθούν να ζουν πολλές αυτόχθονες φυλές ιθαγενών, όπως οι Ngobe, οι Naso και οι Bribri. Ανακαλύπτουμε με κανό τους Ινδιάνους Εμπέρα στο Εθνικό πάρκο Τσάγρες και χρωματίζουμε το σώμα μας όπως κάνουν οι ίδιοι. Εντυπωσιαζόμαστε από το υγρό μονοπάτι που χώρισε στην μέση μία ήπειρο για να ενώσει τους δύο ωκεανούς, τον Ατλαντικό και τον Ειρηνικό και χανόμαστε στο ζωηρό Πάναμα Βιέχο (παλιά πόλη του Παναμά). Εμπειρίες που θα θυμόμαστε για πάντα, μια και είναι εμπειρίες που τις έχουμε ζήσει με το Versus travel.

Το πρόγραμμά μας περιλαμβάνει:

- ✓ Ξενοδοχείο 4* στην Πόλη του Παναμά, με πρωινό.
- ✓ δείπνο σε εστιατόριο στην παλιά πόλη για να νοιώσουμε την γοητεία παλιών εποχών στην πόλη του Παναμά, όπως τα έχουμε ζήσει σε ταινίες. Η μεταφορά στο εστιατόριο είναι ακόμα πιο εντυπωσιακή και θα την θυμάστε για πάντα και είναι έκπληξη από το Versus.
- ✓ Επίσκεψη στην Διώρυγα του Παναμά.
- ✓ Τρεις διανυκτερεύσεις στα νησιά Μπόκας ντελ Τόρο ένα αρχιπέλαγος από έξι νησιά καλυμμένα από τροπικά δάση, αλλά και με παραλίες με απίστευτα διάφανα νερά.
- ✓ Εκδρομή με πλοιάριο στις παραλίες των Μπόκας ντελ Τόρο.
- ✓ Επίσκεψη στο Εθνικό Πάρκο Τσάγρες, όπου θα έχουμε την ευκαιρία να γνωρίσουμε τον Πολιτισμό των Ιθαγενών Εμπέρα.

Travel Identity

Ετοιμαστείτε για ένα σπάνιο ταξίδι στον χώρο και στον χρόνο! Ερχόμαστε στον Παναμά, στο στενότερο σημείο της αμερικανικής ηπείρου, όπου ο αχανής Ειρηνικός Ωκεανός ενώνει τα νερά του με τον Ατλαντικό. Μα δεν επαναπαυόμαστε εκεί: ταξιδεύουμε στα μαγικά νησάκια Μπόκας ντελ Τόρο, ένα σύμπλεγμα νησιών «χαμένο» στον χρόνο, μια ταξιδιωτική πρόκληση που συνδυάζει τις πρασινογάλαζες παραλίες της Καραϊβικής με τις τροπικές ζούγκλες της Κεντρικής Αμερικής, τις τοπικές φυλές με τα ανέγγιχτα τοπία ενός ανεξερεύνητου κόσμου, και τη νοσταλγική ατμόσφαιρα των χαμένων Παραδείσων με την ανέμελη ρέγκε διάθεση. Ένα ταξίδι-εμπειρία ζωής!

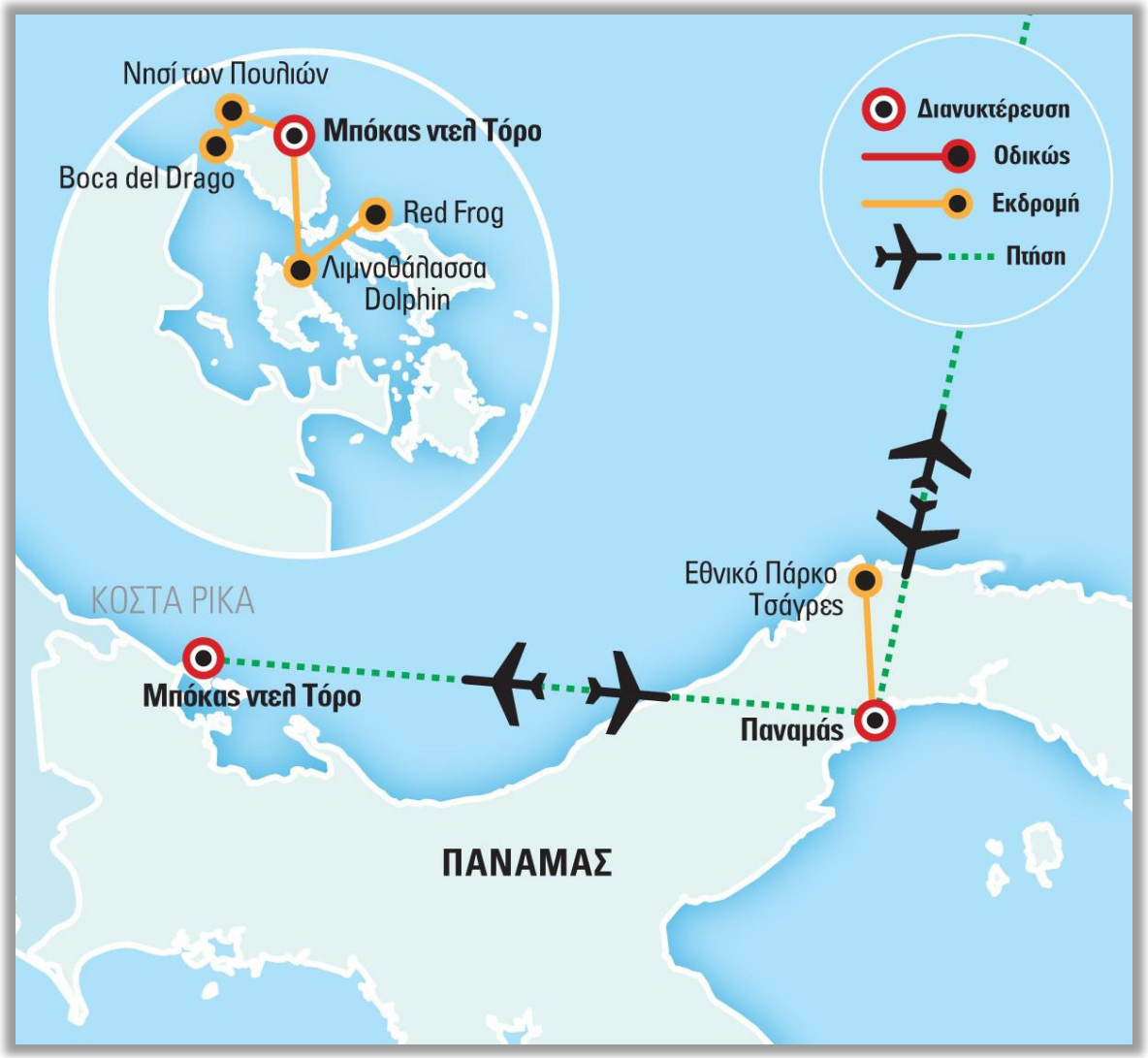

Αριθμός Πτήσης	Ημερομηνία Πτήσης	Διαδρομή (Από ⇒ Προς)	Ώρα Αναχώρησης	Ώρα Άφιξης
TK1842	06/08/2022	ΑΘΗΝΑ – ΚΩΝ/ΠΟΛΗ	05:45	07:15
TK 801	06/08/2022	ΚΩΝ/ΠΟΛΗ – ΠΑΝΑΜΑ ΣΙΤΙ	10:00	18:30
TK 801	13/08/2022	ΠΑΝΑΜΑ ΣΙΤΙ – ΚΩΝ/ΠΟΛΗ	20:00	16:50
TK1843	14/08/2022	ΚΩΝ/ΠΟΛΗ – ΑΘΗΝΑ	19:15	20:40

Αριθμός Πτήσης	Ημερομηνία Πτήσης	Διαδρομή (Από ⇒ Προς)	Ώρα Αναχώρησης	Ώρα Άφιξης
TK1842	23/09/2022	ΑΘΗΝΑ – ΚΩΝ/ΠΟΛΗ	05:45	07:15
TK 801	23/09/2022	ΚΩΝ/ΠΟΛΗ – ΠΑΝΑΜΑ ΣΙΤΙ	10:00	18:30
TK 801	03/10/2022	ΠΑΝΑΜΑ ΣΙΤΙ – ΚΩΝ/ΠΟΛΗ	20:00	16:50
TK1843	04/10/2022	ΚΩΝ/ΠΟΛΗ – ΑΘΗΝΑ	19:15	20:40

Αριθμός Πτήσης	Ημερομηνία Πτήσης	Διαδρομή (Από ⇒ Προς)	Ώρα Αναχώρησης	Ώρα Άφιξης
TK1842	19/10/2022	ΑΘΗΝΑ – ΚΩΝ/ΠΟΛΗ	05:45	07:15
TK 801	19/10/2022	ΚΩΝ/ΠΟΛΗ – ΠΑΝΑΜΑ ΣΙΤΙ	10:00	18:30
TK 801	26/10/2022	ΠΑΝΑΜΑ ΣΙΤΙ – ΚΩΝ/ΠΟΛΗ	20:00	16:50
TK1843	27/10/2022	ΚΩΝ/ΠΟΛΗ – ΑΘΗΝΑ	19:15	20:40

Αριθμός Πτήσης	Ημερομηνία Πτήσης	Διαδρομή (Από ⇒ Προς)	Ώρα Αναχώρησης	Ώρα Άφιξης
TK1842	18/11/2022	ΑΘΗΝΑ – ΚΩΝ/ΠΟΛΗ	05:45	07:15
TK 801	18/11/2022	ΚΩΝ/ΠΟΛΗ – ΠΑΝΑΜΑ ΣΙΤΙ	10:00	18:30
TK 801	25/11/2022	ΠΑΝΑΜΑ ΣΙΤΙ – ΚΩΝ/ΠΟΛΗ	20:00	16:50
TK1843	26/11/2022	ΚΩΝ/ΠΟΛΗ – ΑΘΗΝΑ	19:15	20:40

Μπόκας Ντελ Τόρο

Τα ίδια τα νησιά είναι ένας επίγειος παράδεισος. Ένας προορισμός μοναδικού φυσικού κάλλους. Ένας νησιωτικός τόπος με τεράστιες παραλίες με άσπρη άμμο, που βρέχονται από τα καταγάλανα νερά της Καραϊβικής, δημιουργώντας τοπία ειδυλλιακά. Τα τυρκουάζ νερά του Bocas del Toro και οι δαντελωτές ακτές του, φιλοξενούν ένα οικοσύστημα με παρθένους κοραλλιογενείς υφάλους και σπάνια θαλάσσια ζωή και είναι ιδανικές για εξερεύνηση του βυθού με μάσκα, για καταδύσεις ή απλά για κολύμπι στα δροσερά νερά της περιοχής. Δικαίως ονομάζονται **"τα Galapagos του 21ου αιώνα**".

Εμπειρίες από τα Μπόκα Ντελ Τόρο

Παραλία **Boca de Dragon** με τους φοίνικες σχεδόν σε οριζόντια στάση, να ξεκουράζονται πάνω στη θάλασσα, αλλά και στα παραδεισένια **νησάκια Ζαπατίνας** (παπούτσια στα ισπανικά, λόγω του σχήματός τους) όπου θα χαράξετε το όνομά σας στην κατάλευκη άμμο – κάπως έτσι δεν έχετε φανταστεί την Καραϊβική;

Το Εθνικό Πάρκο **Bastimentos**, που φιλοξενεί πολλά είδη άγριας ζωής της Καραϊβικής – στις σπηλιές τέσσερα είδη θαλάσσιας χελώνας και σε κάποιους ορμίσκους δελφίνια, τα οποία ο ντόπιος βαρκάρης θα προσκαλέσει (θα δείτε πως) να βγουν από τις υδάτινες κρυψώνες τους.

Την Playa Estrella, μια λεπτή λωρίδα άμμου στη νήσο **Colon**, όπου στα πεντακάθαρα νερά της μπορείτε να θαυμάσετε τεράστιους αστερίες, αλλά και τις πανέμορφες παραλίες **Playa Bluff** (νήσος **Colon**), **Playa Large** (νήσος **Bastimentos**).

Ινδιάνοι Εμπερά, η ζωή είναι αλλιώς στους ποταμούς

Ναι, υπήρχε ζωή στην Αμερική προτού την ανακαλύψουν οι κονκισταδόρες και προτού την αφανίσουν. Ένα από τα ελάχιστα δείγματα εκείνης της ζωής, δηλαδή των Ινδιάνων, που σε πείσμα των καιρών εξακολουθεί να ζει περίπου όπως τότε, τον 18ο αιώνα, είναι η φυλή Εμπερά ή Τσοκό. Αυτή η φυλή βρέθηκε αρχικά από τους Ισπανούς στην περιφέρεια Τσοκό της Κολομβίαςκαι δια της βίας μετακινήθηκε στην περιοχή Νταριένπου σήμερα ανήκει στον Παναμά. Η μετοίκηση δεν ήταν εύκολη ιστορία, καθώς προκλήθηκαν συγκρούσεις των Εμπεράμε τους ως τότε κατοίκους της Νταριέν, τις φυλές Τούλε και Κούνα, οι οποίοι τελικά αναγκάστηκαν να καταφύγουν σε άλλα εδάφη. Οι Εμπερά λοιπόν εγκαταστάθηκαν στις όχθες των ποταμών της Νταριέν, μέσα στην πυκνή ζούγκλα. Εκεί ζουν ακόμη.

Δεν σχημάτισαν χωριά και οικισμούς. Η κάθε οικογένεια, μέχρι τη δεκαετία του 1950, ζούσε στο δικό της σπίτι, πάνω σε μία όχθη, μέσα στη ζούγκλα, σε απόσταση χιλιομέτρων από τα διπλανά σπίτια. Και όλα τα σπίτια ήταν (και είναι) καλύβες από φοίνικες στηριγμένες, για λόγους ασφαλείας, πάνω σε πασσάλους ύψους έως 3 μέτρα από το έδαφος. Οι καλύβες είχαν σχήμα στρογγυλό, ήταν απλόχωρες, χωρίς τοίχους, και είχαν μία ξύλινη σκάλα η οποία τα βράδια μαζευόταν πάνω. Όλα αυτά περίπου ισχύουν και σήμερα, με τη διαφορά ότι πλέον οι περισσότεροι Εμπερά του Παναμά (υπάρχουν και πολλοί ακόμη στο Τσοκό της Κολομβίας) ζουν σε μικρές κοινότητες. Συνολικά 9οικισμοί βρίσκονται στον Παναμά, εκ των οποίων οι 4 είναι πλήρως απομονωμένοι και δεν δέχονται επισκέπτες. Οι καλύβες σήμερα μέσα στους οικισμούς είναι λίγο πιο μικρές, διότι έχουν μικρύνει και οι οικογένειες. Κατά τα άλλα όμως η δομή και η λειτουργία τους παραμένουν ίδιες.

Οι Εμπερά παραδοσιακά ζουν από τα ποτάμια. Τρέφονται με ψάρια και φυτά της ζούγκλας. Καθοριστικό ρόλο στην κουλτούρα τους παίζουν χειροποίητα κανό. Με αυτά μετακινούνται, σεαυτά παντρεύονται και σε αυτά θάβονται για να ταξιδέψουν στη μετά θάνατον ζωή. Όσον αφορά την οργάνωση των μικρών κοινωνιών τους, αυτή βασίζεται στην απόλυτη ισότητα. Ποτέ δεν υπήρχε αρχηγός. Υπήρχε μόνο ο σαμάνος, ο οποίος γνώριζε τα βότανα και ήταν σε θέση να τα χρησιμοποιήσει για θεραπευτικούς σκοπούς αλλά και ως παραισθησιογόνα. Αυτός ο σαμάνος υπάρχει ακόμα – οι γιατροί γενικώς αποφεύγονται. Ωστόσο τα τελευταία χρόνια υπάρχει και ο αρχηγός ο οποίος εκλέγεται ανά 5ετία και εκπροσωπεί τις κοινότητες των Εμπερά στην πολιτεία του Παναμά.

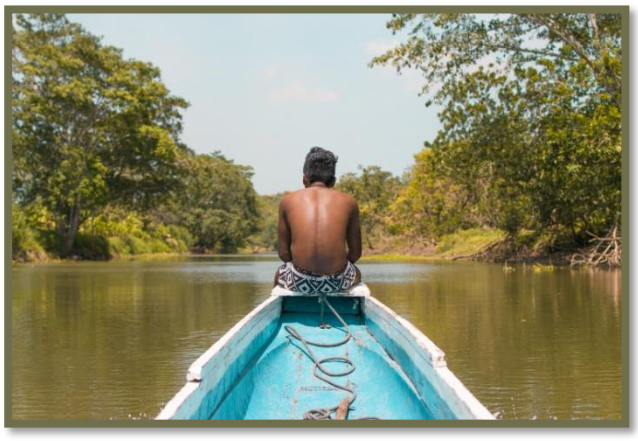

Άνδρες και γυναίκες είναι απολύτως ίσοι και γυμνοί από τη μέση και πάνω. Οι γυναίκες όμως υποχρεωτικά (και αυτό ισχύει ακόμη) υφίστανται ακρωτηριασμό των γεννητικών οργάνων. Η κυβέρνηση του Παναμά αλλά και οι αρχές των Εμπερά φιλοδοξούν ο επικίνδυνος για την υγεία αυτός θεσμός να έχει εκλείψει ως το 2030. Κατά τα άλλα, άνδρες και γυναίκες παραδοσιακά βάφουν τα σώματά τους με ανεξίτηλο χρώμα (κάτι σαν τατουάζ) και καλύπτουν τα γεννητικά τους όργανα με πολύχρωμα υφάσματα. Οι γυναίκες πλέκουν καλάθια και μαγειρεύουν και οι άνδρες κυνηγούν και ψαρεύουν. Τα παιδιά πηγαίνουν στα σχολεία της κοινότητας και εφόσον το επιθυμούν σπουδάζουν στα πανεπιστήμια του Παναμά.

Γενικώς οι Εμπερά είναι καλοσυνάτοι και φιλόξενοι. Για να πας στα 5 χωριά τους τα οποία είναι επισκέψιμα, σε μεταφέρουν εκείνοι με τα κανό τους από την απέναντι όχθη των ποταμών. Στα χωριά τους μπορείς να περάσεις μία ολόκληρη μέρα. Σου δείχνουν τα σπίτια τους, τρως μαζί τους, σου εξηγούν τα βότανα, σε πηγαίνουν για ψάρεμα και σου δείχνουν τα χειροτεχνήματά τους, κεραμικά, πλεκτά κτλ. τα οποία αν θέλεις αγοράζεις. Κάπως έτσι κυλάει η ζωή μέσα στη ζούγκλα. Χωρίς φως, τρεχούμενο νερό, τηλέφωνο ή τηλεόραση και με φωτιές που ανάβονται στο χώμα για το μαγείρεμα. Η ατομική καθαριότητα καθώς και η λάτρα του σπιτιού γίνονται στα ποτάμια. Όσο για την καθομιλουμένη γλώσσα, είναι η ισπανική και η διάλεκτος τσοκό. Πολλοί από τους Εμπερά είναι χριστιανοί, λόγω των ιεραποστόλων που έφεραν τον 18ο αιώνα μαζί τους οι κονκισταδόρες.

Και κάτι τελευταίο: αυτοί οι άνθρωποι δεν θέλουν να αλλάξουν τρόπο ζωής. Αρνούνται να κατοικίσουν σε τσιμέντο και ανέσεις, αρνούνται να μετοικίσουν στις πόλεις, αρνούνται κάθε μορφή εξουσίας πέρα από αυτήν του σαμάνου και του εκλεγμένου κοινοτάρχη. Αρνούνταιταπάρε-δώσε με την κυβέρνηση του Παναμά. Αρνούνται γενικώς τις αλλαγές. Όποια αλλαγή επήλθε στην καθημερινότητά τους και στην οργάνωση της διαβίωσής τους, είναι αποτέλεσμα μακρόχρονης εξέλιξης και όχι ριζοσπαστικής μεταβολής. Με δυο λόγια οι Εμπερά θέλουν να ζουν ήσυχοι. Πάνω απ΄όλα. Αυτό σου το λένε με κάθε ευκαιρία. Και το σέβεσαι.

Νικαράγουα: Οι Σαντινίστας, οι γυναίκες και η ποιητές

Οι Σαντινίστας αποτελούν ένα από τα δύο μεγαλύτερα κόμματα της Νικαράγουας, και το κυβερνόν, με πρόεδρο τον Ντανιέλ Ορτέγα και θεωρούνται θρύλος τόσο τη λατινική Αμερική όσο και διεθνώς. Πριν γίνουν κόμμα, ήταν αντάρτες, έχαιραν παλλαϊκής υποστήριξης και απάλλαξαν τη χώρα από τον έλεγχο των ΗΠΑ. Όταν ανέλαβαν τα πολιτικά ηνία έστησαν σχεδόν από το μηδέν νέες δομές και αναβάθμισαν ουσιαστικά τη ζωή των Νικαραγουανών. Φυσικά οι ΗΠΑ αντέδρασαν, διότι επουδενί θα αποδέχονταν μία δεύτερη Κούβα. Ωστόσο η ιστορία είχε ήδη αρχίσει να γράφεται… Ας δούμε όμως πώς γεννήθηκε ο θρύλος.

Ήταν το πρωινό της Πέμπτης, 19 Ιουλίου 1979. Οι εννέα διοικητές του Μετώπου Εθνικής Απελευθέρωσης Σαντινίστας (FSLN) μπήκαν στην πρωτεύουσα της Νικαράγουας, Μανάγκουα με σκοπό την ανατροπή του δικτάτορα Αναστάσιο «Τατσίτο» Σομόσα Ντεμπάιλε. Οι Σαντινίστας ήταν σοσιαλιστές και συνδέονταν με την κουβανική επανάσταση που μόλις είχε κερδηθεί. Ο Τατσίτο ήταν μαριονέτα των ΗΠΑ. Οι Σαντινίστας ονομάστηκαν έτσι προς τιμήν του Αουγούστο Σέσαρ Σαντίνο που ηγήθηκε της Νικαραγουανής επανάστασης τη δεκαετία του 1930, ενάντια στην αμερικανική κατοχή.

Η λεγόμενη επανάσταση της Νικαράγουας ήταν μακρόχρονη, δύσκολη και αιματηρή. Στοίχισε τη ζωή σε 50.000 Νικαραγουανούς και σε συνδυασμό με τον καταστροφικό σεισμό του 1972, άφησε πίσω της 80.000 ανάπηρους, 600.000 άστεγους, 150.000 χιλιάδες εκπατρισμένους (πρόσφυγες και εξόριστους) και 40.000 ορφανά, σε πληθυσμό μόλις 2,8 εκατομμυρίων. Σημειωτέον πως η Νικαράγουα, παρότι είναι η μεγαλύτερη χώρα της Κεντρικής Αμερικής είναι η πιο αραιοκατοικημένη.

Ωστόσο το κόστος αυτής της νίκης δεν ήταν μόνο ανθρώπινο. Ήταν δομικό, οικονομικό και κοινωνικό. Ο Τατσίτο διέφυγε σαν κλέφτης στη Βραζιλία, αλλά προηγουμένως βομβάρδισε και ισοπέδωσε σχεδόν όλες τις πόλεις της Νικαράγουας. Επίσης άδειασε το θησαυροφυλάκιο και άφησε τη χώρα χωρίς ρευστό, χωρίς χρυσό και με ένα δάνειο ύψους 1,9 δισεκατομμυρίων δολαρίων.

Όταν εκείνο το πρωινό της 19ης Ιουλίου 1979 οι Σαντινίστας κατέβηκαν από τα βουνά στη Μανάγκουα εγκαθίδρυσαν επί τόπου εννεαμελές Επαναστατικό Διευθυντήριο με πενταμελές εκτελεστικό όργανο για την ανοικοδόμηση καθώς και ένα Συμβούλιο Επικρατείας, με συμμετοχή πολιτικών κομμάτων και λαϊκών οργανώσεων ως νομοθετικό όργανο. Στόχος ήταν η υλοποίηση του πολιτικού προγράμματος που είχε ως κύριους άξονες την εθνικοποίηση της περιουσίας του Σομόσα, των συνεργατών του και των ολιγαρχών, αγροτικές μεταρρυθμίσεις, βελτίωση των συνθηκών εργασίας, ελεύθερη δυνατότητα συμμετοχής σε σωματεία για όλους τους εργαζόμενους, βελτίωση των κοινωνικών υπηρεσιών, δημιουργία προγραμμάτων στέγασης, πλήρη εξάλειψη του αναλφαβητισμού, μεταρρύθμιση της Παιδείας, κατάργηση των βασανιστηρίων και της θανατικής ποινής, προστασία των δημοκρατικών ελευθεριών, ισότητα των φύλων, μη συμμαχική εξωτερική πολιτική και δημιουργία ενός «λαϊκού στρατού». Αυτή ήταν μια καλή στιγμή για την πολύπαθη χώρα και χαρακτηρίστηκε από δύο δομικά στοιχεία που τη διαφοροποίησαν από όλες τις άλλες επαναστάσεις του πλανήτη. Αυτά είναι ο κεντρικός ρόλος της γυναίκας και των ποιητών, τόσο στην επανάσταση, όσο και στην ανοικοδόμηση της Νικαράγουας.

Ας αρχίσουμε με τις γυναίκες. Οι εικόνα τους στην πρώτη γραμμή της μάχης και στις τάξεις των ανταρτών σε συνδυασμό με την παρουσία τους σε κάθε βαθμίδα του FSLN προκάλεσαν από την αρχή παγκόσμια έκπληξη. Στα μέσα της δεκαετίας του 1970, συστάθηκε η Ένωση Γυναικών για την Αντιμετώπιση της Εθνικής Κρίσης η οποία αφορούσε τόσο το αντάρτικο όσο και την προώθηση των φεμινιστικών ζητημάτων στην κοινωνία. Στην πράξη οι γυναίκες της υπαίθρου, ανέλαβαν σχεδόν αποκλειστικά την αγροτική μεταρρύθμιση αλλά και τις μάχες που συνεχίζονταν με την υποκινούμενη από τις ΗΠΑ αντιπολίτευση τη δεκαετία 1980. Η ισοτιμία δηλαδή στην περίπτωση των Σαντινίστας δεν ήταν

αποτέλεσμα καλών προθέσεων ή διακηρύξεων ή έστω νομικής κατοχύρωσης, αλλά διαδικασία επίπονη και πολύχρονη την οποία διεξήγαν οι γυναίκες. Σήμερα στη Νικαράγουα οι γυναίκες είναι απολύτως ίσες με τους άνδρες σε όλους τους τομείς.

Τον άλλο δομικό ρόλο στην αναδιοργάνωση της χώρας τον είχαν οι ποιητές με κύριο εκπρόσωπο τον Ερνέστο Καρδενάλ, που έγινε και ο πρώτος υπουργός πολιτισμού. Ο Καρδενάλ, ήδη από τα μέσα της δεκαετίας 1960 συνεργαζόταν στενά με ηγεσία του FSLN και είχε συστήσει ένα εργαστήριο καλλιτεχνικής δημιουργίας στα νησιά Σολεντινάμε στη λίμνη Μανάγκουα, απ΄όπου είχε περάσει σχεδόν όλη η διανόηση της Λατινικής Αμερικής − μεταξύ αυτών και οι σταρ συγγραφείς Χούλιο Κορτάσαρ και Γκαμπριέλ Γκαρσία Μάρκες. Εν συνεχεία τη δεκαετία 1970, ο Καρδενάλ, ενστερνίστηκε την ιδέα του «νέου ανθρώπου» του Τσε Γκεβάρα. Τότε η πνευματική εργασία έγινε όπλο και η δημιουργία μεταμφίεση για την επαναστατική δράση. Σε αυτό το πλαίσιο πλείστοι λατινοαμερικανοί διανοούμενοι συνεργάστηκαν και τάχθηκαν το πλευρό των Σαντινίστας τόσο στην πολιτική μεταρρύθμιση όσο και στον ένοπλο αγώνα. Ίσως το πιο απτό παράδειγμα είναι η καμπάνια κατά του αναλφαβητισμού η οποία είχε ως αποτέλεσμα περίπου εκατό χιλιάδες εγγράμματοι πολίτες αυτοβούλως να ταξιδέψουν στην υπανάπτυκτη ύπαιθρο της Νικαράγουας ως μέλη του Λαϊκού Στρατού Αλφαβητισμού. Όταν είχε αρχίσει το πρόγραμμα, περισσότεροι από τους μισούς Νικαραγουανούς ήταν αναλφάβητοι. Πέντε μήνες αργότερα, ο αναλφαβητισμός είχε περιοριστεί στο 12%. Πολύ σύντομα το ποσοστό αυτό μηδενίστηκε.

Αυτές ήταν λίγες από τις στιγμές δόξας των Σαντινίστας και της πολιτικής τους. Τα προβλήματα δεν έλειψαν. Οι ΗΠΑ ποτέ δεν τους αποδέχθηκαν. Η αντιπολίτευση έπαιξε άσχημο παιχνίδι, υποκινούμενη από τον ισχυρό Βορρά με αποτέλεσμα οι μεταρρυθμίσεις να συνοδεύονται πάντα από ένοπλο αγώνα. Οι περιπέτειες συνεχίζονται. Όμως οι Σαντινίστας έγιναν θρύλος.

Ελ Σαλβαδόρ: Το κόσμημα της Σερέν

Ονομάζεται και «Πομπηία της Αμερικής» εν μέρει χάρη στην τεχνική του σοβατίσματος που ανακαλύφθηκε στις ανασκαφές. Ο σοβάς που χρησιμοποιήθηκε για την κατασκευή των κτιρίων είναι παρόμοιος με αυτόν της Πομπηίας στην Ιταλία. Η διεθνής ονομασία του εντυπωσιακού αυτού αρχαιολογικού χώρου είναι πάντως Τζόγια ντε Σερέν που στα ισπανικά σημαίνει Κόσμημα της Σερέν. Και είναι πράγματι ένα κόσμημα!

Είναι ίσως ο καλύτερα σωζόμενος οικισμός της Κλασικής Περιόδου (200 μ.Χ. - 900 μ.Χ) και το γεγονός αυτό οφείλεται στην καταστροφική έκρηξη του κοντινού ηφαιστείου Λόμα το έτος 600. Επρόκειτο για έναν αγροτικό οικισμό των Μάγια που εγκαταλείφθηκε ένα απόγευμα, μετά το πέρας των εργασιών και πριν τον βραδινό ύπνο. Αυτό φαίνεται από το γεγονός ότι οι φωτιές μαγειρέματος δεν είχαν σβηστεί και τα στρώματα ύπνου δεν είχαν ανοιχτεί. Εκεί ζούσαν 200 άνθρωποι μαζί με τα ζώα τους. Η έκρηξη συνέβη Αύγουστο ή Σεπτέμβριο. Πριν από αυτήν έγινε ένας προειδοποιητικός σεισμός έντασης 4 Ρίχτερ και από το ηφαίστειο βγήκαν ζεστές αναθυμιάσεις. Οι κάτοικοι κατάλαβαν ότι κάτι κακό θα συνέβαινε και έφυγαν από το χωριό όπως όπως. Δεν περίμεναν την καταστροφή, διότι τα νοικοκυριά και τα δημόσια κτίρια έμειναν τακτοποιημένα. Τρόφιμα, εργαλεία και λοιπά χρήσιμα αντικείμενα τα άφησαν στις αποθήκες και στους άλλους χώρους φύλαξης. Ενδεχομένως οι κάτοικοι πήγαν να προφυλαχθούν σε κάποιο απομακρυσμένο μέρος και ίσως από κει είχαν θέαση των όσων ακολούθησαν στο χωριό τους. Το ηφαίστειο εξερράγει και η λάβα κάλυψε όλο τον οικισμό σχηματίζοντας ένα απίστευτο μονωτικό κέλυφος στα κτίρια πάχους 4-8 μέτρων. Κάτω από αυτό το κέλυφος έμειναν όλα ανέγγιχτα, ακόμα και οι σπόροι, τα τρόφιμα, τα πάντα. Όπως φάνηκε, 1400 χρόνια μετά, οι Μάγια εκείνου του χωριού καλλιεργούσαν ταπιόκα, γκουάβα, αγαύη και κακάο. Ασχολούνταν με το ανταλλακτικό εμπόριο και αντάλλασσαν τα προϊόντα τους με εργαλεία από γειτονικά χωριά.

Η Τζόγια ντε Σερέν ανακαλύφθηκε τυχαία το 1976 από έναν οδηγό μπουλντόζας. Είχε πάει να ανακατέψει το χώμα της περιοχής στο πλαίσιο ενός κρατικού αγροτικού προγράμματος. Ο εκσκαφέας χτύπησε κάτι σκληρό και ο οδηγός ειδοποίησε τις αρχές. Τις πρώτες έρευνες διεξήγε ο καθηγητής Ανθρωπολογίας του Πανεπιστημίου του Κολοράντο, Πέισον Στις, το 1978 και το 1980. Ο Σιτς εξειδικεύεται στον πολιτισμό των Μάγια στην Κεντρική Αμερική. Οι ανασκαφές συνεχίζονται από το 1988 ως σήμερα. Μέχρι στιγμής έχουν αποκαλυφθεί από τη λάβα 70 κτίρια που περιλαμβάνουν κουζίνες, αποθήκες, σπίτια, εργαστήρια, έναν λατρευτικό χώρο και μία δημόσια σάουνα. Ο αρχαιολογικός χώρος καθώς και η ευρύτερη περιοχή της Σερέν στην οποία εκτελούνται ανασκαφές αποτελεί μνημείο παγκόσμιας κληρονομιάς της UNESCO.

ΠΡΟΓΡΑΜΜΑ ΕΚΔΡΟΜΗΣ

1η ημέρα: Αθήνα/Θεσσαλονίκη/Λάρνακα – Πόλη Παναμά
Συγκέντρωση στο αεροδρόμιο και πτήση για την Πόλη του Παναμά. Άφιξη, μεταφορά και τακτοποίηση στο ξενοδοχείο μας. Διανυκτέρευση.

2η ημέρα: Πόλη Παναμά (ξενάγηση στην πόλη, παρατήρηση της Διώρυγας)
Ξεκινάμε να γνωρίσουμε την πόλη, με μία ξενάγηση κατά τη διάρκεια της οποίας θα έρθουμε πρώτα στη Διώρυγα του Παναμά, φτάνοντας στο σημείο θέασης του Μιραφλόρες, ιδανικό για να παρατηρήσουμε την κίνηση των πλοίων.
Η Διώρυγα αποτελεί το υγρό μονοπάτι που χώρισε στην μέση μία ήπειρο για να ενώσει τους δύο ωκεανούς, τον Ατλαντικό και τον Ειρηνικό, και άλλαξε για πάντα το τοπίο της παγκόσμιας ναυσιπλοΐας και του εμπορίου. Ο Ισθμός του Παναμά είναι το στενότερο τμήμα ξηράς ανάμεσα στον Ειρηνικό και στον Ατλαντικό ωκεανό. Η διάνοιξη της Διώρυγας τελείωσε το 1914 και υπολογίζεται ότι εργάστηκαν πάνω από 80.000 άνθρωποι για την αποπεράτωσή της. Συνδέει τον κόλπο του Παναμά στον Ειρηνικό ωκεανό με τον κόλπο της Λιμόν στον Ατλαντικό ωκεανό και έχει μήκος 81.300 μέτρων. Φθάνοντας σε παρατηρητήριο στη Διώρυγα, ο αρχηγός σας θα σας εξηγήσει με ποιον τρόπο τη διαπλέουν τα πλοία, από τον Ειρηνικό στον Ατλαντικό και αντίστροφα, ανεβαίνοντας δεξαμενές που γεμίζουν με νερό.
Στη συνέχεια, στην ξενάγησή μας στην Πόλη του Παναμά θα επισκεφτούμε το μοντέρνο τμήμα της πόλης με τους ουρανοξύστες που το skyline θυμίζει Μανχάταν και το αποικιακό της τμήμα, όπου θα περπατήσουμε ανάμεσα στα σοκάκια με τις γραφικές κατοικίες και τα μπαλκόνια ισπανο-αποικιακής τεχνοτροπίας και θα δούμε τον Καθεδρικό Ναό, τη Γαλλική Πλατεία και άλλα αξιοθέατα. Διανυκτέρευση.

3η ημέρα: Πόλη Παναμά – Πτήση για Μπόκας ντελ Τόρο
Μετάβαση στο αεροδρόμιο της πόλης, όπου θα πάρουμε την πτήση μας για τα νησιά Μπόκας ντελ Τόρο. Προσγειωνόμαστε στο μεγαλύτερο από τα νησιά, το νησί Κολόν, όπου και θα διαμείνουμε. Το αρχιπέλαγος Μπόκας Ντελ Τόρο αποτελείται από 6 νησιά καλυμμένα με τροπικά δάση. Από την πρώτη στιγμή νοιώθουμε μια γαλήνια ατμόσφαιρα. Όλα μας μεταφέρουν πίσω στο χρόνο, αφού πρόκειται για ένα μέρος γνήσιο, μη τουριστικοποιημένο, έναν ανέγγιχτο παράδεισο. Εδώ δεν θα συναντήσουμε τις πολλές ανέσεις που έχουμε συνηθίσει, μα μην ξεχνάμε πως δεν έχουμε έρθει γι' αυτό: έχουμε έρθει για ένα ταξίδι στο παρελθόν, βιώνοντας μια αυθεντική νοσταλγική ατμόσφαιρα. Δεν θα ξεχάσουμε ποτέ τη νωχελική, άλλων εποχών, περατζάδα των ντόπιων στον κεντρικό, με έντονο χρώμα Καραϊβικής, δρόμο του Μπόκας Ίσλα, τα μικρά τοπικά μπαράκια με ρυθμούς reggae και θαλασσινή αύρα, αλλά και τα εστιατόρια δίπλα στη θάλασσα. Εικόνες που όλο και περισσότερο σπανίζουν στα ταξίδια μας.

Το ίδια τα νησιά είναι ένας επίγειος παράδεισος, ένας προορισμός μοναδικού φυσικού κάλλους. Ένας νησιωτικός τόπος με τεράστιες παραλίες με άσπρη άμμο, που βρέχονται από τα καταγάλανα νερά της Καραϊβικής, δημιουργώντας τοπία ειδυλλιακά. Τα τυρκουάζ νερά του Bocas del Toro και οι δαντελωτές ακτές του, φιλοξενούν ένα οικοσύστημα με παρθένους κοραλλιογενείς υφάλους και σπάνια θαλάσσια ζωή και είναι ιδανικές για εξερεύνηση του βυθού με μάσκα, για καταδύσεις ή απλά για κολύμπι στα δροσερά νερά της περιοχής. Δικαίως ονομάζονται **«τα Galapagos του 21ου αιώνα»**. Μεταφορά και τακτοποίηση στο ξενοδοχείο μας. Μπορείτε να χαρείτε τη βραδινή σας βόλτα στο νησί, και να τιμήσετε δεόντως τα μικρά, γραφικά εστιατόρια που σερβίρουν γεύσεις Καραϊβικής και κάθε λογής ψαρολιχουδιές.. Διανυκτέρευση.

4η ημέρα: Μπόκας ντελ Τόρο (εκδρομή με βάρκα)
Βρισκόμαστε στην Καραϊβική, τον πρώτο λόγο λοιπόν έχει εδώ η θάλασσα, οι χρυσές παραλίες και οι εντυπωσιακοί κοραλλιογενείς σχηματισμοί. Ξεκινάμε λοιπόν για μια εκδρομή με πλοιάριο στις παραλίες των Μπόκας ντελ Τόρο. Σχεδόν σε ολόκληρη η διαδρομή μας πλέουμε σε προστατευόμενα νερά πίσω από τους κοραλλιογενείς υφάλους, έτσι ώστε το ταξίδι μας να επηρεάζεται όσο το δυνατόν λιγότερο από τα κύματα και να μπορεί να ολοκληρωθεί ακόμη και όταν πνέουν μέτριοι άνεμοι. Ξεκινήσαμε πρωί λοιπόν και ερχόμαστε πρώτα κοντά στο νησί Κριστόμπαλ και βλέπουμε τα δελφίνια να παίζουν και να κολυμπούν δίπλα μας στο Coral Key. Περνάμε από μαγκρόβια δάση που φυτρώνουν μέσα στη θάλασσα, προστατεύουν το οικοσύστημα και προσφέρουν καταφύγιο στους χαριτωμένους βραδύποδες που θα δούμε κρεμασμένους στα κλαδιά. Αργότερα με το πλοιάριο πάμε στο νησί Μπαστιμέντος, όπου για να φτάσουμε στην παραλία Red Frog, μία από τις ωραιότερες των νησιών, πρέπει να διασχισουμε ενα ειδυλλιακο μονοπατι μεσα στην τροπική βλαστηση , το οποίο και θα διασχίσουμε πεζοί. Στο νησί αυτό ίσως δούμε και τον σπάνιο (όσο και δηλητηριώδη!) κόκκινο βάτραχο! Μετά το μπάνιο μας, όποιος επιθυμεί μπορεί να συμπληρώσει την υπέροχη βόλτα του με εξωτικά κοκτέιλ από το πανέμορφο μπιτς μπαρ που βρίσκεται πάνω στην παραλια. Επιστροφή στο ξενοδοχείο μας. Διανυκτέρευση.
ΣΗΜΕΙΩΣΗ: Μην παραλείψετε να έχετε μαζί σας το μαγιό σας, μια αλλαξιά ρούχα και φυσικά καπέλο και αντηλιακό!

5η ημέρα: Μπόκας ντελ Τόρο (2η εκδρομή με βάρκα)
Στη σημερινή μας εξόρμηση ξεκινάμε από το εξωτικό νησί των Πουλιών (Isla de los Pájaros), ένα μικροσκοπικό, ακατοίκητο νησάκι που, όπως φανερώνει το όνομά του, προσφέρει ασφαλές καταφύγιο σε εκατοντάδες πουλιά, κυρίως γλάρους. Ανάμεσά τους και ο τροπικός κοκκινόραμφος γλάρος, που περνάει σχεδόν ολόκληρο το χρόνο στον ωκεανό, και έρχεται στο νησί κατά την περίοδο της αναπαραγωγής. Συνεχίζουμε την εκδρομή μας στο νησί Κολόν όπου θα πάμε σε μία πιο γνωστές παραλίες την Boca del Drago. Εδώ θα έχουμε χρόνο είτε να απολαύσουμε το μπάνιο και τη θάλασσα είτε να περπατησουμε και να

χαζέψουμε τα παραδοσιακά εστιατόρια και στα στέκια με τοπική χειροτεχνία. Επιστροφή στο ξενοδοχείο. Διανυκτέρευση.

6η ημέρα: Μπόκας ντελ Τόρο – Πτήση για Πόλη Παναμά
Μετάβαση στο αεροδρόμιο και πτήση για την Πόλη του Παναμά. Άφιξη, μεταφορά και εγκατάσταση στο ξενοδοχείο μας. Για το βράδυ έχουμε οργανώσει δείπνο σε εστιατόριο στην παλιά πόλη για να νοιώσουμε την γοητεία παλιών εποχών στην πόλη του Παναμά, όπως τα έχουμε ζήσει σε ταινίες. Η μεταφορά στο εστιατόριο είναι ακόμα πιο εντυπωσιακή και θα την θυμάστε για πάντα και είναι έκπληξη από το Versus. Διανυκτέρευση.

7η ημέρα: Πόλη Παναμά (επίσκεψη στους Ινδιάνους Εμπέρα)
Πρωινή αναχώρηση για το Εθνικό Πάρκο Τσάγρες, όπου θα έχουμε την ευκαιρία να γνωρίσουμε τον Πολιτισμό των Ιθαγενών Εμπέρα. Θα δούμε από κοντά τις χειροτεχνίες τους, θα μας διδάξουν τις γνώσεις τους για τα βότανα και τα φυτά της περιοχής, θα απολαύσουμε τη μουσική και τους χορούς τους, που θα μας ταξιδέψουν πίσω στο χρόνο. Αν θέλετε, μπορείτε επίσης να χρωματίσετε το σώμα σας, όπως κάνουν οι ίδιοι, με φυτικά χρώματα - μια τεχνική γνωστή ως Jagua. Στην κοινότητα των Εμπερά φτάνουμε με τα παραδοσιακά κανό που οδηγούν οι ιθαγενείς διασχίζοντας τον ποταμό Τσάγρες. Για τους πιο θαραλλέους, προτείνουμε μια διαφορετική εξερεύνηση όπου θα περπατήσουμε μέσα στην ζούγκλα στην κοίτη ενός μικρού ποταμού για να καταλήξουμε σε μια πανεμορφη λιμνη στην οποία μπορούμε να βουτήξουμε και παραλληλα να θαυμάσουμε τους καταρρακτες. Επιστροφή στην Πόλη του Παναμά. Διανυκτέρευση.

8η ημέρα: Πόλη Παναμά – Πτήση επιστροφής
Πρωινό ελεύθερο για τα τελευταία μας ψώνια στον Παναμά, πριν επιβιβαστούμε στην πτήση επιστροφής μας, μέσω ενδιάμεσου σταθμού.

9η ημέρα: Άφιξη σε Αθήνα/Θεσσαλονίκη/Λάρνακα

Το παραπάνω πρόγραμμα είναι ενδεικτικό.
Το τελικό ενημερωτικό αποστέλλεται
περίπου 3-5 ημέρες
πριν από την εκάστοτε αναχώρηση.

** Super Τιμή **

για τις 11 πρώτες συμμετοχές

ΔΩΡΕΑΝ

Αποκλειστική ταξιδιωτική ασφάλεια του Versus travel με καλύψεις για τον κορωνοϊό πριν και μετά το ταξίδι αλλά και για καραντίνα κατά τη διάρκεια του ταξιδιού.

Νοιώστε απόλυτα προστατευμένοι, όπως σας έχουμε συνηθίσει.

Ισχύουν όροι και υπάρχουν προϋποθέσεις: Δείτε αναλυτικά στο www.versustravel.eu/apolytiprostasia ή στην αρχή του παρόντος προγράμματος

ΑΤΟΜΟ ΣΕ ΔΙΚΛΙΝΟ

Από Αθήνα	Από Θεσσαλονίκη*	Από Λάρνακα**
€ 1.499	**€ 1.679** Παρέχεται έκπτωση **-80€** για κρατήσεις ΕΩΣ ΚΑΙ 1 μήνα πριν την αναχώρηση.	**€ 2.669** **με τους φόρους**

ΑΝΑΧΩΡΗΣΕΙΣ 2022: 06.08, 23.09, 19.10, 18.11

Επιβάρυνση μονόκλινου: + 480 €

Έως 12 άτοκες μηνιαίες δόσεις

*Αναχωρήσεις από Θεσσαλονίκη

Η διαφορά στην τιμή οφείλεται στο εσωτερικό εισιτήριο **Θεσσαλονίκη – Αθήνα - Θεσσαλονίκη.** Εφόσον επιθυμείτε μπορείτε να αποφύγετέ το κόστος αυτό μεταβαίνοντας στην Αθήνα με δικά σας μέσα.

Απαιτείται 1 διανυκτέρευση στην Αθήνα.

Για την διαμονή και τις μεταφορές σας στην Αθήνα δείτε την ειδική προσφορά **«StopOver Athens»**

**Αναχωρήσεις από Λάρνακα

Στις αναχωρήσεις από Λάρνακα περιλαμβάνεται το αεροπορικό εισιτήριο Λάρνακα - Αθήνα - Λάρνακα οι ώρες του οποίου και η αεροπορική εταιρεία επιβεβαιώνονται τη στιγμή της κράτησης, κατόπιν διαθεσιμότητας. Σύμφωνα με τις πτήσεις αν απαιτούνται διανυκτερεύσεις στην Αθήνα και θέλετε να φροντίσουμε εμείς για τη διαμονή σας στην Αθήνα δείτε τις προνομιακές τιμές του "Stopover Athens" από 50 € το άτομο με μεταφορές.

Σημείωση: *Οι τιμές για τις αναχωρήσεις από Θεσσαλονίκη και Κύπρο είναι ενδεικτικές και εξαρτώνται από τις τιμές των εισιτηρίων μετάβασης στην Αθήνα. Οι τελικές τιμές διαμορφώνονται κατά την κράτησή σας, κατόπιν διαθεσιμότητας. Στην περίπτωση των ταξιδιωτών που αναχωρούν από την Κύπρο, υπάρχει δυνατότητα αναχώρησης από τη Λάρνακα χωρίς πέρασμα από την Αθήνα. Κατά τη στιγμή της κράτησής σας, διερευνούμε κατά πόσο αυτό συμφέρει οικονομικά τον ταξιδιώτη και του το προτείνουμε.*

versustravel worldwide experience

Περιλαμβάνονται

- ✓ Αεροπορικά εισιτήρια οικονομικής θέσης, μέσω ενδιάμεσου σταθμού.
- ✓ Ξενοδοχείο 4* sup. στην Πόλη του Παναμά, με πρωινό.
- ✓ Στα νησάκια Μπόκας ντελ Τόρο γραφικό ξενοδοχείο 3* βασικών ανέσεων, με πρωινό. **ΣΗΜΕΙΩΣΗ**: η τουριστική υποδομή στα νησιά αυτά είναι απλή, χωρίς πολυτέλεια και ανέσεις.
- ✓ Ένα γεύμα κατά τη διάρκεια της ξενάγησης στην Πόλη του Παναμά.
- ✓ Ένα γεύμα κατά τη διάρκεια της επίσκεψης στους Ινδιάνους Εμπέρα.
- ✓ Ξεναγήσεις, περιηγήσεις, μεταφορές όπως αναφέρονται στο πρόγραμμα.
- ✓ Τοπικός ξεναγός.
- ✓ Έλληνας έμπειρος αρχηγός.
- ✓ Ασφάλεια αστικής ευθύνης.
- ✓ Δωρεάν ταξιδιωτικός οδηγός-βιβλίο στα Ελληνικά Versus Travel.

Αναχωρήσεις από Κύπρο

Στις αναχωρήσεις από Λάρνακα περιλαμβάνονται οι φόροι, ο επίναυλος καυσίμων, τα φιλοδωρήματα, τα αχθοφορικά (όπου είναι δυνατόν), και η ειδική κυπριακή επιπλέον ταξιδιωτική ασφάλεια χωρίς επιβάρυνση (ζητήστε μας τι περιλαμβάνει) εκτός από Φόροι (αεροδρομίων και μη) που πληρώνονται τοπικά: **περίπου 30 €.**

Δεν περιλαμβάνονται

- ➢ Φόροι αεροδρομίων, επιβάρυνση καυσίμων, φιλοδωρήματα, αχθοφορικά & επιπλέον πακέτο ασφάλειας, τα οποία καταβάλλονται υποχρεωτικά στην Αθήνα. Επιπλέον πακέτο ασφάλειας (ατυχήματος, απώλειας αποσκευών, δαπάνες επαναπατρισμού λόγω ατυχήματος ή ασθένειας, δαπάνες για έξοδα επέκτασης ταξιδιού λόγω ατυχήματος, δαπάνες για έξοδα επίσκεψης συγγενούς στο εξωτερικό, δαπάνες για επείγουσα επιστροφή στην Ελλάδα, απώλεια ταξιδιωτικών εγγράφων και έξτρα καλύψεων όπως ιατροφαρμακευτικές και νοσοκομειακές δαπάνες, ασφάλεια προκαταβολής κ.ά.). Ζητήστε πληροφορίες από το τμήμα κρατήσεων για την ακριβή περιγραφή των καλύψεων, το ύψος για την κάθε μια κάλυψη και τους όρους των καλύψεων για αποφυγή παρεξηγήσεων: **920€.**
- ➢ Φόροι (αεροδρομίων και μη) που πληρώνονται τοπικά: **περίπου 30 €.**

ΤΙ ΠΡΕΠΕΙ ΝΑ ΓΝΩΡΙΖΕΤΕ ΠΡΙΝ ΤΑΞΙΔΕΨΕΤΕ:

- Το διαβατήριό σας θα πρέπει να έχει τουλάχιστον **6μηνη ισχύ**.
- Βεβαιωθείτε ότι το διαβατήριό σας έχει κενές σελίδες, ισάριθμες με τον αριθμό των χωρών που θα επισκεφθείτε.
- Το γραφείο μας δεν φέρει καμία ευθύνη για οποιοδήποτε πρόβλημα λόγω μη ανανέωσης του διαβατηρίου σας.
- Οι ταξιδιώτες μη ελληνικής υπηκοότητας ή οι κάτοχοι μη ελληνικών διαβατηρίων οφείλουν να επικοινωνούν κατ' ιδίαν με την πρεσβεία της χώρας στην οποία επιθυμούν να ταξιδέψουν, προκειμένου να πληροφορηθούν τα όποια διαδικαστικά για την έκδοση βίζας, εφόσον αυτή απαιτείται. Το Versus Travel δεν φέρει καμία ευθύνη για τυχόν πρόβλημα που ενδεχομένως παρουσιαστεί σε κάποιο αεροδρόμιο.
- Σε πολλές ευρωπαϊκές χώρες, αλλά και στην Τουρκία, μπορείτε να ταξιδέψετε με αστυνομική ταυτότητα νέου τύπου. Διευκρινίζουμε ότι αυτό γίνεται μόνο με πολιτική ταυτότητα και όχι με υπηρεσιακή. Ενημερωθείτε σχετικά από το τμήμα πωλήσεων.
- Συμμετοχή στην εκδρομή σημαίνει ότι έχετε διαβάσει το παρόν πρόγραμμα, το έχετε κατανοήσει και συμφωνείτε με τα αναγραφόμενα, και ότι αναντίρρητα **αποδέχεστε τους όρους συμμετοχής** που αναγράφονται στα έντυπά μας και στο σάιτ μας στο Ίντερνετ. Αν θέλετε να διαβάσετε τους όρους συμμετοχής, παρακαλούμε ζητήστε να σας αποσταλούν.

Πώς γίνεται η κράτησή σας

Η κράτησή σας πραγματοποιείται είτε ηλεκτρονικά στο www.versustravel.eu, είτε στα γραφεία μας τηλεφωνικά ή με φυσική παρουσία, με τα πλήρη στοιχεία σας (διεύθυνση με ταχυδρομικό κώδικα, τηλέφωνα, e-mail κ.λπ.).

Το e-mail σας είναι για εμάς ιδιαίτερα σημαντικό, γιατί μας δίνεται η δυνατότητα να σας στέλνουμε μικρά ή μεγάλα μυστικά προετοιμασίας που έχουμε εδώ και χρόνια συλλέξει.

Με την κράτησή σας προσκομίστε στο e-mail του ταξιδιωτικού σας σύμβουλου ή με φυσική παρουσία στα γραφεία μας φωτοτυπία του διαβατηρίου σας και τη σύμβαση ταξιδιού υπογεγραμμένη. **Χωρίς αυτά** δεν είναι έγκυρη η κράτησή σας και δεν είναι δυνατή η ασφάλεια της προκαταβολής που περιλαμβάνει το Versus στα προγράμματά του.
Σας παρακαλούμε να μη χρησιμοποιείτε το φαξ για την αποστολή του διαβατηρίου σας, μια και δεν είναι ευκρινή όλα τα πεδία του.

Η οριστικοποίηση της κράτησής σας, καθώς και των εκάστοτε προσφορών μας, γίνεται με κατάθεση της προκαταβολής (πρέπει να έχει προηγηθεί η δήλωση συμμετοχής σας). Η προκαταβολή για το συγκεκριμένο ταξίδι ορίζεται στα **€500** κατ' άτομο.

Σας παρακαλούμε δηλώστε ως αιτιολογία της κατάθεσης το ονοματεπώνυμο ενός από τα άτομα που ταξιδεύει, έτσι ώστε το ποσό να αντιστοιχιστεί στη δική σας κράτηση.

Πληρωμές μπορούν να γίνονται και στα γραφεία μας με μετρητά ή με πιστωτικές κάρτες. Στην περίπτωση χρήσης πιστωτικής κάρτας, για την προκαταβολή η χρέωση αυτής γίνεται εφάπαξ.

12-18 ΑΤΟΚΕΣ ΔΟΣΕΙΣ
Το υπόλοιπο μπορεί να αποπληρωθεί και με 12-18 ΑΤΟΚΕΣ ΔΟΣΕΙΣ, με χρήση πιστωτικής κάρτας (Πρόγραμμα έως 18 άτοκες δόσεις για ταξίδια κόστους άνω των 2.500€, συμπεριλαμβανομένων των φόρων. Για ποσά μικρότερα των 2.500€ γίνονται μέχρι και 12 άτοκες δόσεις). Ενημερωθείτε έγκαιρα από τον ταξιδιωτικό σας σύμβουλο για τις πιστωτικές κάρτες που συμμετέχουν στο πρόγραμμα άτοκων δόσεων και ελέγχετε με την τράπεζά σας το ημερήσιο πιστωτικό όριο συναλλαγών της κάρτας σας.
Πληρωμές με πιστωτική κάρτα μπορούν να γίνουν και ηλεκτρονικά, συμπληρώνοντας μια ειδική αίτηση που μπορούμε να σας αποστείλουμε.

Αριθμοί λογαριασμών καταθέσεων

ALPHABANK:
126 00 23 20 0026 60
iban: GR82 0140 1260 1260 0232 0002 660

ΕΘΝΙΚΗ ΤΡΑΠΕΖΑ:
702 48 48 96 95
iban: GR08 0110 7020 0000 702 4848 9695

EUROBANK:
0026 0059 49 0200 45 55 61
iban: GR120 2600 59 0000 4902 0045 5561

ΠΕΙΡΑΙΩΣ:
5102 - 071578 – 793
iban: GR65 0172 1020 0051 0207 1578 793

Όλα εμφανίζουν την επωνυμία **Versus Travel**

ΑΠΑΡΑΙΤΗΤΗ ΤΗΛΕΦΩΝΙΚΗ ΕΝΗΜΕΡΩΣΗ ΣΤΟ ΓΡΑΦΕΙΟ ΜΑΣ, **πριν από την κατάθεση της προκαταβολής** σας, με σκοπό να καταχωρηθεί η κράτησή σας και στη συνέχεια το ποσό της κατάθεσής σας στο φάκελό σας. Παρακαλούμε μην παραλείψετε να μας ενημερώσετε.

Για την αποφυγή κάθε ταλαιπωρίας σας, παρακαλούμε ελέγχετε το ημερήσιο πιστωτικό όριο συναλλαγών των πιστωτικών και χρεωστικών καρτών σας, πριν προβείτε στην όποια συναλλαγή με το Versus Travel.

ΔΩΡΕΑΝ ΤΑΞΙΔΙΩΤΙΚΟΙ ΟΔΗΓΟΙ VERSUS

Το Versus Travel, προσπαθώντας να καλύψει το κενό της ελληνικής αγοράς σε ταξιδιωτικούς οδηγούς στην ελληνική γλώσσα για τις χώρες που επισκέπτεται, εγκαινιάζει την έκδοση μιας σειράς ποιοτικών ταξιδιωτικών βιβλίων - οδηγών (προϊόν της μεγάλης μας ταξιδιωτικής εμπειρίας), που προσφέρονται δωρεάν στους ταξιδιώτες της κάθε εκδρομής.

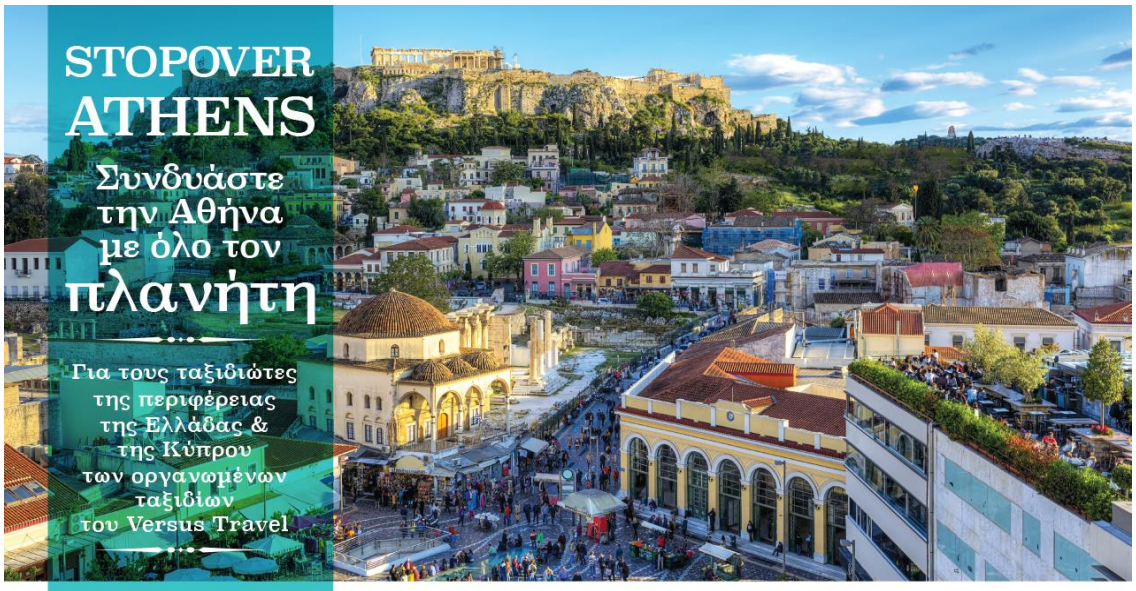

VERSUS North

2 διανυκτερεύσεις, μία στο πήγαινε και μία στο έλα στο ξενοδοχεία **TITANIA**
ή παρόμοιο, με πρωινό & 4 μεταφορές από,προς το αεροδρόμιο.

ΤΥΠΟΣ ΔΩΜΑΤΙΟΥ	01.11.2021-28.02.2022	01.03.2022-31.03.2022	01.04-30.04.2022 01.07-31.08.2022	01.05-30.06.2022 01.09-31.10.2022
ΔΙΚΛΙΝΟ	198€	205€	190€	215€
ΤΡΙΚΛΙΝΟ	178€	190€	147€	164€
ΜΟΝΟΚΛΙΝΟ	326€	370€	350€	390€

2 διανυκτερεύσεις, μία στο πήγαινε και μία στο έλα,
στο ξενοδοχείο **HOLIDAY INN**, πλησίον του αεροδρομίου.
Το ξενοδοχείο διαθέτει δωρεάν Shuttle Bus ανά 1 ώρα από,προς το αεροδρόμιο.

ΤΥΠΟΣ ΔΩΜΑΤΙΟΥ	01.04.2022-31.10.2022	01.11.2021-31.03.2022
ΔΙΚΛΙΝΟ	130€	130€
ΜΟΝΟΚΛΙΝΟ	230€	230€

VERSUS TRAVEL Cyprus

2 διανυκτερεύσεις, μία στο πήγαινε και μία
στα **ATHENAEUM HOTELS** *(PALACE, GRAND, SMART)* με πρωινό
& 4 μεταφορές από,προς το αεροδρόμιο.

ΤΥΠΟΣ ΔΩΜΑΤΙΟΥ	01.11.2021-31.03.2022	01.04.2022-30.04.2022	01.05.2022-31.10.2022
ΔΙΚΛΙΝΟ	165€	160€	180€
ΤΡΙΚΛΙΝΟ	158€	126€	144€
ΜΟΝΟΚΛΙΝΟ	305€	310€	350€

Σημειώσεις:
1. Η παραπάνω προσφορά ισχύει μόνο εάν ο ταξιδιώτης συμμετέχει σε οργανωμένο ταξίδι και μέχρι εξαντλήσεως των δωμάτιων. Υπάρχει δυνατότητα επιλογής και άλλων ξενοδοχείων.
Μπορείτε εάν θέλετε να προσθέσετε και άλλες διανυκτερεύσεις στην Αθήνα.
2. Στις τιμές δεν συμπεριλαμβάνεται ο φόρος διαμονής. Η χρέωση για τα 4* θα είναι 3 € το δωμάτιο την ημέρα πληρωτέα απευθείας από τον πελάτη στο ξενοδοχείο.

versustravel
worldwide experience

Ο διαφορετικός κόσμος του Versus

Οι καινοτομίες που ανέτρεψαν τα ταξιδιωτικά δεδομένα

Το ταξίδι είναι ένας άλλος τρόπος για να βλέπουμε τα πράγματα. Αλλάζουμε μέσα μας όταν ταξιδεύουμε, όταν αλλάζουν οι γεωγραφικές μας συντεταγμένες.

Ενάντια στην απλώς διεκπεραιωτική αντίληψη της ελληνικής αγοράς, το Versus Travel έχει εισαγάγει πρωτοποριακές υπηρεσίες και παροχές, επενδύσεις που επιστρέφουν σε εσάς. Μερικές από αυτές αναδεικνύουν τον διαφορετικό κόσμο του Versus και είναι καινοτόμες και σε ευρωπαϊκό επίπεδο.

Πάντα υπό την προστασία μας

- **Ταξιδιωτικοί οδηγοί στα Ελληνικά, από τις εκδόσεις του Versus, δωρεάν για τους ταξιδιώτες μας – κάτι που έλειπε από την ελληνική αγορά.**

Πρόκειται για ταξιδιωτικούς οδηγούς που αφορούν όλους τους εξωτικούς και ευρωπαϊκούς προορισμούς. Εσωκλείουμε σε αυτούς τη γνώση μας στους προορισμούς, το μεράκι μας και την επιθυμία μας να απολαμβάνει ο ταξιδιώτης αυτά που του αξίζουν.

- Versus Club, η πρώτη ταξιδιωτική λέσχη στην Ελλάδα, μια πρωτοποριακή ιδέα του Versus που εδώ και περίπου μία δεκαετία αποτελεί το ταξιδιωτικό στέκι της Αθήνας (Καραγεώργη Σερβίας 4, Στοά Παύλου Καλλιγά, 7ος όροφος). Δωρεάν συμμετοχή.

Μια μικρή θεατρική σκηνή, με σκηνικά αλλά και πολυδιάστατες εκδηλώσεις γενικού ενδιαφέροντος, που ξεφεύγουν πολύ από το πλαίσιο της στεγνής παρουσίασης ενός προορισμού με εμπορικό σκοπό.
Το Versus Club, με ιδιαίτερες θεματικές βραδιές και επιπλέον γεύσεις και μουσικές, απογειώνει τη διάθεση, ιχνηλατώντας νοερά το ελληνικό και παγκόσμιο ανάγλυφο, με προσκεκλημένους δημοσιογράφους, συγγραφείς, εισηγητές από τον χώρο των τεχνών, των επιστημών και των γραμμάτων, ηθοποιούς, καθηγητές πανεπιστημίου αλλά και αντιπροσώπους πρεσβειών.
Στο Versus Club αποδεικνύονται η αγάπη και η φροντίδα του Versus, μέσα από την «ταξιδιωτική σκηνή της Τετάρτης», όπου γινόμαστε όλοι μια παρέα. **Οι βραδιές είναι δωρεάν για τους ταξιδιώτες και κλείνουν με κρασάκι και κουβεντούλα, με θέα την Ακρόπολη, σε ένα lounge bar αεροδρομίου που έχουμε διαμορφώσει** (απαραίτητη δήλωση συμμετοχής). Δείτε τες στο versustravel.eu.
Σας περιμένουμε...

- **Μεγάλες εκδηλώσεις, προσφορά του Versus Travel**

Πραγματοποίηση μεγάλων εκδηλώσεων, μοναδικών για τον τομέα του τουρισμού στην Ελλάδα, που μας έφεραν πιο κοντά και μας χάρισαν στιγμές που ποτέ δεν θα ξεχάσουμε (ίδρυση του Versus Club – εκδήλωση στο Ledra Marriott, 15 χρόνια του Versus – εκδήλωση στο περιστύλιο του Ζαππείου Μεγάρου, ίδρυση του Versus Travel στη Θεσσαλονίκη – εκδήλωση στο ξενοδοχείο «Porto Palace», 20 χρόνια Versus – εκδήλωση-πάρτι στο Στάδιο Ειρήνης και Φιλίας, εκδήλωση-παράσταση στο «Παλλάς» με τον αξεπέραστο Γιάννη Ζουγανέλη). Για εμάς ο ταξιδιώτης είναι στο κέντρο του ενδιαφέροντος και της αγάπης μας.

- **Επιπλέον ταξιδιωτική ασφάλεια και παροχές υγείας**

Το **Versus Travel** ασφαλίζει τους ταξιδιώτες του με επιπλέον ταξιδιωτική ασφάλεια ατυχήματος και άλλων καλύψεων κατά τη διάρκεια του ταξιδιού αλλά και της προκαταβολής σας σε περίπτωση που δεν καταφέρετε να πραγματοποιήσετε το ταξίδι σας. Αυτή είναι μια ασφάλεια επιπλέον της ασφάλειας αστικής ευθύνης που όλα τα τουριστικά γραφεία είναι υποχρεωμένα να παρέχουν. Είναι ταξιδιωτική ασφάλεια που την περιλαμβάνουμε στην τελική τιμή χωρίς επιπλέον χρέωση. Ζητήστε μας το έγγραφο που αναφέρει τις περιπτώσεις τις οποίες καλύπτει.

- **Άτοκες δόσεις**

Το ταξιδιωτικό σας όνειρο γίνεται ακόμα πιο προσιτό με τη δυνατότητα αποπληρωμής όλων των ταξιδιών μας με άτοκες δόσεις (έως και 18).

- **Versus gifts και απασχόληση στο αεροπλάνο**

1. Travel kit εκδόσεως Versus, με sudoku, σταυρόλεξα, παιχνίδια γνώσεων, λογικής και παρατηρητικότητας, για να περνάει ευχάριστα η ώρα σας κατά τη διάρκεια της πτήσης σας.
2. Νέα μοντέρνα tags πολυτελείας, που δεν θα τα αποχωρίζεστε από τα ταξίδια σας.
3. Στυλό.

- **Ενημερωτικές συγκεντρώσεις πριν από κάθε εκδρομή – Versus Live**

Στον χώρο του Versus Club, στο Σύνταγμα, πραγματοποιούνται οι ενημερωτικές συγκεντρώσεις πριν από την αναχώρηση κάθε εκδρομής. Εκεί οι ταξιδιώτες συναντούν τον αρχηγό τους, ο οποίος τους δίνει «κατευθυντήριες οδηγίες». Επιπλέον, μέσω του συστήματος Versus Live μπορούν και οι ταξιδιώτες της Περιφέρειας και της Κύπρου να παρακολουθούν τις συγκεντρώσεις αυτές μέσα από τον υπολογιστή τους.

- **Πρακτικές οδηγίες και συμβουλές – Μυστικά χρόνων στη διάθεσή σας**

Έπειτα από εμπειρία πολλών χρόνων έχουμε καταφέρει να συγκεντρώσουμε μυστικά και συμβουλές για την καλύτερη προετοιμασία σας, άρα και απόλαυση του ταξιδιού σας, σε ειδικό φυλλάδιο που μπορείτε να λάβετε ηλεκτρονικά. Το Versus Travel δεν αφήνει τίποτα στην τύχη του.

Το ταξίδι με το Versus – Μια διαφορετική αντίληψη

Εξασφαλισμένες αναχωρήσεις
...εσείς θα το ρισκάρετε;

Το Versus Travel έχει εξασφαλίσει και προπληρώσει χιλιάδες θέσεις, πάντα με τις καλύτερες εταιρείες και πτήσεις, με αποτέλεσμα όχι μόνο την καλύτερη τιμή για εσάς, αλλά και εξασφαλισμένες αναχωρήσεις. Οι ταξιδιώτες λένε πως «αν μια εκδρομή δεν πραγματοποιηθεί στο Versus Travel, δεν πραγματοποιείται πουθενά». Με τη μεγάλη συμμετοχή, την αγάπη και τη στήριξη των φίλων του το Versus Travel έχει **τα μικρότερα ποσοστά ακύρωσης εκδρομών**. Αν δεν θέλετε να βιώσετε απογοητεύσεις και ακυρώσεις της τελευταίας στιγμής, που θέτουν σε κίνδυνο τις διακοπές σας, επιλέξτε ένα από τα ταξίδια μας και απλώς ετοιμάστε βαλίτσες…

«Διαβασμένοι» αρχηγοί

Ο σωστός αρχηγός δίνει προστιθέμενη αξία σε ένα ήδη καλά οργανωμένο ταξίδι. Είναι αυτός που μαζί με το εμπεριστατωμένο πρόγραμμα θα σας μυήσει στα μυστικά του προορισμού. Αν δεν θέλετε ο αρχηγός σας να παραμένει αμίλητος σε μια γωνιά ή εσείς να ξέρετε περισσότερα από αυτόν, επιλέξτε ένα ταξίδι του Versus Travel. Όλοι πλέον γνωρίζουν ότι το Versus έχει την πιο εξειδικευμένη ομάδα Ελλήνων αρχηγών. Εσείς γιατί να το ρισκάρετε;

Τα προγράμματά μας – Αποκλειστικές εμπειρίες ζωής – Επιτόπια έρευνα – Διεύρυνση προορισμών

Διαβάστε προσεκτικά την παράγραφο «Η διαφορετικότητα του Versus» που υπάρχει σε κάθε ταξίδι, για να βρείτε μερικά από τα στοιχεία που κάνουν το κάθε πρόγραμμα ξεχωριστό. Ενάντια στο πνεύμα των περικοπών των ημερών, το Versus προσφέρει πλουσιοπάροχα προγράμματα, δίνοντας έμφαση σε ουσιαστικές εμπειρίες που θα συντροφεύουν τη ζωή σας. Δεν αρκούμαστε στο να χαράσσουμε γραμμές στον χάρτη, θέλουμε να τις διερευνούμε προσωπικά. Ταξιδεύουμε συνεχώς, ελέγχουμε μόνοι μας τα ξενοδοχεία και τις υπηρεσίες σε σημεία που δεν τα βάζει ο νους σας και δεν καταφεύγουμε στην εύκολη οδό αναζήτησης πληροφοριών αποκλειστικά και μόνο από το Ίντερνετ. Εντάσσουμε έτσι ό,τι πιο καινούργιο και ενδιαφέρον έχει ένας τόπος, διαμορφώνοντας μία από τις πιο εξειδικευμένες

συλλογές ταξιδιών στον ευρωπαϊκό χώρο, μεγαλύτερη ακόμα και από διοργανωτές ταξιδιών μεγάλων πληθυσμιακά ευρωπαϊκών χωρών. Από τα λουλουδένια χαλιά του Καθολικού Πάσχα στη Γουατεμάλα μέχρι μια διανυκτέρευση κάτω από τα αστέρια στην Ιορδανία προσφέρουμε διαρκώς εμπειρίες ζωής που θα βρείτε μόνο στο Versus!

Ολοκληρωμένο κόστος, πληρωτέο εδώ
Όχι κρυμμένα κόστη, όχι υποχρεωτικές πληρωμές εκτός Ελλάδας ή Κύπρου (εκτός ελαχίστων αναγκαστικών εξαιρέσεων), όχι προαιρετικές εκδρομές και κενές ημέρες (εκτός από τις αναγκαστικές ελεύθερες ημέρες κατά την επίσκεψη πόλεων). Στην τελική τιμή περιλαμβάνονται φόροι, φιλοδωρήματα, και χρεώσεις αποσκευών (όπου υπάρχουν), φόροι ξενοδοχείων και πόλεων. Τίποτε από αυτά δεν πληρώνεται τοπικά. Χαλαρώστε και απολαύστε το ταξίδι σας.

Οι πιο ανταγωνιστικές τιμές
Πολεμάμε με πάθος για την πιο ανταγωνιστική τιμή. Αυτό το οφείλουμε στους ταξιδιώτες μας, λόγω της τεράστιας συμμετοχής τους στα ταξίδια μας, που γίνεται και η διαπραγματευτική μας δύναμη για τις αεροπορικές εταιρείες και τους τοπικούς προμηθευτές. Θα διαπιστώσετε ότι πολλές φορές οι τιμές μας για τα ίδια ταξίδια μειώνονται (πάντα με τις ποιοτικότερες υπηρεσίες). Εμείς δεν «κουτσουρεύουμε» τα προγράμματά μας προκειμένου να έχουμε καλύτερες τιμές, όπως προστάζει η «νέα μόδα». Επιλέξαμε τον άλλο δρόμο: **πλουσιότερα προγράμματα και καλύτερες τιμές**. Έτσι έχουμε συνηθίσει και έτσι πράττουμε.

Exploring The World Secret Treasures
Οι ταξιδιώτες γνωρίζουν ότι στο Versus Travel θα βρουν πρωτοποριακά, σπάνια ταξίδια στους κρυμμένους θησαυρούς του πλανήτη μας, σε προορισμούς που πρώτη φορά πραγματοποιούνται, στα τελευταία σύνορα του κόσμου μας, σε πανάρχαιους πολιτισμούς, σε απομονωμένες φυλές, στα φυσικά θαύματα του πλανήτη μας αλλά και σε μυστήρια για τα οποία αξίζει να ταξιδέψουμε. Το Versus Travel έκανε προσιτό το εξωτικό ταξίδι στον Έλληνα ταξιδιώτη, αλλά παράλληλα καθιέρωσε το πολιτιστικό εξειδικευμένο ταξίδι στην Ελλάδα και στην υπόλοιπη Ευρώπη.

Χαλαρώστε & απολαύστε το ταξίδι σας
Είστε στα χέρια του μεγαλύτερου ταξιδιωτικού οργανισμού, που δεν αφήνει τίποτα στην τύχη του…

20 χρόνια εμπειρίας, χιλιάδες ευχαριστημένοι ταξιδιώτες
Πάθος για ποιότητα υπηρεσιών και σωστά οργανωμένα ταξίδια που δημιουργούν χιλιάδες ευχαριστημένους ταξιδιώτες. Δείτε τις εντυπώσεις των ταξιδιωτών στο σάιτ μας.

Η μεγαλύτερη ταξιδιωτική παρέα, η ασφάλεια και το ανθρώπινο πρόσωπο του Versus Travel
Οι ταξιδιώτες έχουν την ασφάλεια και τη φροντίδα του Versus, που θα μεριμνήσει για ό,τι απρόβλεπτο και αν συμβεί – κάτι που το έχει αποδείξει αμέτρητες φορές. Πάνω από όλα, όμως, οι ταξιδιώτες νιώθουν σε κάθε επαφή μαζί μας το ανθρώπινο πρόσωπο του Versus. Τίποτα εδώ δεν είναι στημένο, ούτε εμπορευματοποιημένο. Τα πάντα πηγάζουν από γνήσιο μεράκι και αληθινή κατάθεση ψυχής. Οι ταξιδιωτικοί μας σύμβουλοι, οι πιο έμπειροι και εξειδικευμένοι της ελληνικής αγοράς, είναι δίπλα σας, με έμπειρες προτάσεις σε κάθε απορία και ανάγκη σας.

Πρώτοι με διαφορά – Υπηρεσίες με διεθνείς αναγνωρίσεις
Το Versus Travel είναι με χειροπιαστά νούμερα ο πρώτος και με μεγάλη διαφορά tour operator της ελληνικής αγοράς. Αυτό πιστοποιούν οι βραβεύσεις και οι διακρίσεις μας από την Qatar Airways, την Iberia, τη Hatta, αλλά και από πρωτιές σε πολλές αεροπορικές εταιρείες, όπως στη Lufthansa, στη Swiss Airways, στην Air France, στην KLM, στην British Airways, στην Turkish Airlines, καθώς και από πολλούς τουριστικούς οργανισμούς διαφόρων χωρών, όπως του Περού, της Κίνας, της Ινδίας, του Βιετνάμ κ.ά.

Ενημερωμένο σάιτ στο Ίντερνετ – Κρατήσεις online
Αναπτύξαμε πρωτοποριακό, πλούσιο, ενημερωτικό σάιτ και σύστημα online κρατήσεων στο Ίντερνετ για κρατήσεις με επιπλέον έκπτωση 24 ώρες το 24ωρο.

- **Εξειδικευμένα τμήματα**

Το **Versus Travel** διαθέτει εξειδικευμένα τμήματα

- για **οργανωμένα και ατομικά ταξίδια σε όλο τον κόσμο** (Ευρώπη, Ασία, Αφρική, Βόρεια και Νότια Αμερική, Αυστραλία - Ωκεανία, πολικές περιοχές),
- για **ταξίδια στη Μεσόγειο και τη Μέση Ανατολή:** το ιδιαίτερο τμήμα Mediterraneo Plus,
- για **ταξίδια στην Ελλάδα με τις καινοτόμες δημοφιλείς διαδρομές του Versus στη χώρα μας,**
- για **κρουαζιέρες** με τα πιο έμπειρα στελέχη της αγοράς,
- για **γαμήλια ταξίδια:** το τμήμα Versus Romantic,
- για **εξερευνητικά ταξίδια και ειδικές αποστολές:** το τμήμα Exploring the World,
- για **επαγγελματικά, εταιρικά ταξίδια κινήτρων, ταξίδια συλλόγων:** το τμήμα Versus Business,
- για «**πολυτελή» ταξίδια**: το τμήμα Versus Exclusive,
- **για θεματικά ταξίδια πολιτισμού, γεύσης αλλά και περιπέτειας.**

Από το πιο κοντινό και οικείο αιγαιοπελαγίτικο νησί έως την κρουαζιέρα στην Ανταρκτική η εταιρεία μας καλύπτει με επιτυχία όλο το φάσμα των τουριστικών υπηρεσιών.

VERSUS TRAVEL

Καλώς ήρθατε στον πλανήτη μας

«Η ζωή είναι στιγμές…
Για τις πιο ταξιδιάρικες από αυτές επιλέγετε το Versus Travel.
Σας ευχαριστούμε! Εμείς θα συνεχίζουμε να ανοίγουμε δρόμους για εσάς, όπως σας αξίζει»

Ευάγγελος Π. Κατσιμίχας

versustravel
worldwide experience

Μαζί γνωρίζουμε τη γη, μαζί σχεδιάζουμε το ταξίδι!