ΑΘΗΝΑ (ΚΕΝΤΡΙΚΟ): Φιλελλήνων 7, Σύνταγμα, Τ. +30 210 3232800 | ΑΘΗΝΑ (MEETING HALL): Ξενοφώντος 10-12, Σύνταγμα
ΓΛΥΦΑΔΑ: Λαζαράκη Α. 20, Τ. +30 216 8004346 | ΕΚΔΗΛΩΣΕΙΣ VERSUS CLUB: Καραγεώργη Σερβίας 4 (Στοά Καλλιγά), Σύνταγμα
ΘΕΣΣΑΛΟΝΙΚΗ: Καλαποθάκη 7-9, Τ. +30 2310 230001
ΚΥΠΡΟΣ: VTC Λεωφ. Αρχιεπισκόπου Μακαρίου Γ' 82Ε 1077, Τ. +357 22449977 F. +357 22449978 cyprus@versus-travel.gr
www.versustravel.eu info@versus-travel.gr www.facebook.com/versustravel youtube.com/versustravelofficial versustravelofficial

Κολομβία

Θαλάσσιο Εθνικό Πάρκο Ταϊαρόνα

Καρθαγένη – Βίγια ντε Λέιβα – Ζιπακίρα (εκκλησία από αλάτι) – Μπογκοτά (Μουσείο Χρυσού)

Αναχωρήσεις 2021: 11.08, 24.10, 21.11 **10 ημέρες**

Πριν το ταξίδι

1. Ταξιδιωτική Ασφάλεια Versus Travel κάλυψης της προκαταβολής πριν από το ταξίδι σε περίπτωση ατυχήματος ή ασθένειας
2. Κάλυψη προκαταβολής ή εξόφλησης σε περίπτωση προσβολής από κορωνοϊό

Κατά τη διάρκεια του ταξιδιού

1. Κάλυψη για ατύχημα ή ασθένεια
2. Ιατροφαρμακευτικές καλύψεις στην περίπτωση προσβολής από κορωνοϊό
3. Επαναπατρισμός του ίδιου ή της οικογένειας του ταξιδιώτη
4. Κάλυψη ξενοδοχείου καραντίνας έως 7 ημέρες
5. Έξοδα μετάβασης συνοδού από την Ελλάδα, έξοδα διερμηνέα, έξοδα αποθεραπείας
6. Καλύψεις για απώλεια αποσκευών

Για όλα τα παραπάνω υπάρχουν όροι και προϋποθέσεις διαβάστε προσεκτικά στην επόμενη σελίδα αλλά και ακόμα πιο αναλυτικά στο www.versustravel.eu/apolytiprostasia

Επιπλέον το Versus Travel προσφέρει:

- Εγγύηση για μικρές και ευέλικτες ταξιδιωτικές ομάδες
- Διπλανό κάθισμα άδειο στο πούλμαν
- Δυνατότητα κράτησης χωρίς προκαταβολή

ΔΩΡΕΑΝ

Αποκλειστική ταξιδιωτική ασφάλεια του Versus Travel με καλύψεις για τον κορωνοϊό

Νοιώστε απόλυτα προστατευμένοι, όπως σας έχουμε συνηθίσει

1. Εδώ και 26 χρόνια οι ταξιδιώτες επιλέγουν το Versus Travel για την ποιότητα των υπηρεσιών του, αλλά κυρίως για την ασφάλεια και τη σιγουριά του ταξιδιού.
2. Τον Μάρτιο του 2020 (και όλη την περίοδο της πανδημίας) το Versus Travel απέδειξε ότι και σε ακραίες συνθήκες, όπως αυτές του κορωνοϊού, μπορεί να εγγυηθεί τις προκαταβολές των ταξιδιωτών, την κατά το δυνατό περισσότερο ομαλή συνέχιση του ταξιδιού αλλά και τη χωρίς προβλήματα αεροπορική τους επιστροφή στην Ελλάδα.
3. Τα προηγούμενα χρόνια, υπήρξαν εκατοντάδες περιπτώσεις, κατά τις οποίες το Versus Travel απέδειξε ότι ο ταξιδιώτης που ταξιδεύει μαζί μας, αισθάνεται εμπιστοσύνη, πως ό,τι και να συμβεί θα αντιμετωπιστεί άμεσα και μάλιστα προς όφελος του.

Όλα τα παραπάνω κάνουν τους ταξιδιώτες να λένε: «Ταξιδεύω με το Versus για να έχω το κεφάλι μου ήσυχο»

Δωρεάν καλύψεις του Versus Travel

1. Ταξιδιωτική Ασφάλεια Versus Travel κάλυψης της προκαταβολής

A. Στο Versus Travel προσφέρουμε δωρεάν εδώ και χρόνια στους ταξιδιώτες μας, ασφάλεια κάλυψης της προκαταβολής, σε περιπτώσεις ακύρωσης του ταξιδιού, λόγω ατυχήματος ή ασθένειας.

B. Αν προσβληθείτε εσείς προσωπικά από τον Covid-19, πριν την αναχώρηση του ταξιδιού, ακόμα και αν έχετε εξοφλήσει το ταξίδι, αναλαμβάνουμε όλα τα ακυρωτικά και μεταφέρουμε το ταξίδι σας οποιαδήποτε στιγμή νιώθετε υγιείς για να το πραγματοποιήσετε. Η παροχή αυτή ισχύει μόνο όταν μας ενημερώσετε εγγράφως με αντίστοιχο αποδεικτικό, άμεσα μόλις πληροφορηθείτε το γεγονός της προσβολής σας από τη νόσο.

2. Ασφάλεια Versus Travel κατά τη διάρκεια του ταξιδιού

Το Versus Travel παρέχει, εδώ και χρόνια, στους ταξιδιώτες του επιπλέον ασφάλεια που καλύπτει ατύχημα, ασθένεια, απώλεια αποσκευών και πολλές άλλες καλύψεις.
Δεν καλύπτει όμως την περίπτωση προσβολής από κορωνοϊό για την οποία υπάρχει ειδική ασφάλιση (διαβάστε παρακάτω).
Σχετικά με όλες τις προαναφερθείσες καλύψεις ισχύουν όροι και προϋποθέσεις. Η ασφάλεια καλύπτει περιπτώσεις ασθένειας για άτομα έως 75 ετών και περιπτώσεις ατυχήματος για όλες τις ηλικίες.

Έξτρα Δωρεάν Ασφάλεια Covid-19 και καραντίνας κατά τη διάρκεια του ταξιδιού

1. Τι είναι η Έξτρα Ασφάλεια Covid-19 του Versus Travel

Λόγω των ειδικών συνθηκών και επειδή θέλουμε να εξασφαλίσουμε για εσάς με κάθε υπευθυνότητα ένα ξέγνοιαστο και χαρούμενο ταξίδι χωρίς άγχος, σας παρέχουμε δωρεάν μία ξεχωριστή, ειδική Ασφάλεια για περιπτώσεις Covid-19, επιπλέον της προαναφερθείσας σχετικής κάλυψης του Versus, στην προηγούμενη παράγραφο. **Η έξτρα Ασφάλεια Covid-19 καλύπτει μόνο τους ταξιδιώτες έως 70 ετών**.

2 . Τι καλύπτει η έξτρα Ασφάλεια COVID-19

1. Η έξτρα Ασφάλεια COVID-19 καλύπτει διακοπή του ταξιδιού εφόσον ο ταξιδιώτης νοσηλευτεί λόγω Covid-19 στο εξωτερικό ή τεθεί σε καραντίνα με εντολή κυβέρνησης ή άλλης αρχής κατά τη διάρκεια του ταξιδιού λόγω έκθεσης του ιδίου ή άλλου συνταξιδιώτη του στη μεταδοτική ασθένεια. **Επίσης όταν ο ασφαλισμένος ταξιδιώτης μπορέσει να επιστρέψει στην Ελλάδα καλύπτουμε τα έξοδα του ταξιδιού επιστροφής του, αλλά και της οικογένειας του εφόσον ο ίδιος επιστρέψει στην Ελλάδα.** Στην περίπτωση αυτή ΔΕΝ ΚΑΛΥΠΤΟΝΤΑΙ ΤΑ ΕΞΟΔΑ ΤΗΣ ΚΑΡΑΝΤΙΝΑΣ (πάρα μόνο 7 διανυκτερεύσεων όπως θα δείτε στο άρθρο 3) ΑΛΛΑ ΜΟΝΟ ΟΙ ΙΑΤΡΟΦΑΡΜΑΚΕΥΤΙΚΕΣ ΔΑΠΑΝΕΣ Ή Η ΝΟΣΗΛΕΙΑ ΑΝ ΑΠΑΙΤΗΘΟΥΝ (όπως θα δείτε στο παρακάτω άρθρο 2).
2. Δαπάνες ιατροφαρμακευτικές και δαπάνες νοσηλείας του ταξιδιώτη λόγω κορωνοϊού έως 30 ημέρες από την ημέρα του καλυπτόμενου συμβάντος ή μέχρι ο θεράποντας ιατρός να επιστρέψει το ταξίδι επιστροφής του ταξιδιώτη και μέχρι κόστους € 30,000
3. Σε περίπτωση, στην οποία ο ταξιδιώτης διαγνωστεί θετικός στον ιό, πριν από την είσοδο στην Ελλάδα και δεν χρειαστεί νοσηλεία σε νοσοκομείο, καλύπτονται τα έξοδα διαμονής του με πρωινό σε απλό ξενοδοχείο 3* και μόνο μέχρι μία εβδομάδα (7 διανυκτερεύσεις) από την ημέρα της ανακοίνωσης των αποτελεσμάτων.
4. Υπάρχουν και επιπλέον καλύψεις όπως και επιπλέον σημαντικές ταξιδιωτικές καλύψεις, έξοδα μετάβασης συνοδού από την Ελλάδα στο σημείο του συμβάντος, έξοδα διερμηνείας, έξοδα μετάφρασης ιατρικού φακέλου, θεραπείες που θα απαιτηθούν κατά την επιστροφή του ταξιδιώτη στην Ελλάδα, απώλεια αποσκευών και άλλες καλύψεις.

* Οι καλύψεις είναι πολλές, ισχύουν ειδικοί όροι και προϋποθέσεις δείτε λεπτομέρειες στο www.versustravel.eu/apolytiprostasia
* Η ασφάλεια COVID+ του Versus Travel είναι ατομική και καλύπτει μόνο τον ταξιδιώτη
* Όλες οι παραπάνω καλύψεις δίνονται δωρεάν μόνο για τα οργανωμένα ταξίδια εκτός Ελλάδας. Για τα ατομικά ταξίδια δίνονται με επιβάρυνση. Οι Κύπριοι ταξιδιώτες έχουν διαφορετικές καλύψεις. Για περισσότερες πληροφορίες πρέπει να επικοινωνήσουν με τα γραφεία μας στην Κύπρο
* Η επιπλέον ταξιδιωτική ασφάλεια που ασφαλίζει τις περιπτώσεις προσβολής από COVID-19 δίνεται δωρεάν από το Versus Travel για όλες τις χώρες στον κόσμο εκτός από τις ΗΠΑ και τον Καναδά. Για αυτές τις δυο χώρες υπάρχουν επιβαρύνσεις για αυτήν την ασφάλεια.

ΚΟΛΟΜΒΙΑ

Ταξιδεύουμε στην Κολομβία και γνωρίζουμε σε βάθος την ιστορική **Καρθαγένη**, την για πολλούς ωραιότερη πόλη της Λατινικής Αμερικής, την πρωτεύουσα **Μπογκοτά** με το σπάνιο στον κόσμο Μουσείο Χρυσού, και την **Βίγια ντε Λέιβα**, με το υπέροχο αποικιοκρατικό χρώμα.

Η ΔΙΑΦΟΡΕΤΙΚΟΤΗΤΑ ΤΟΥ VERSUS

Με μια μοναδική τιμή για μια τόσο ακριβή χώρα, το ταξίδι αυτό αποτελεί μια πραγματική ευκαιρία. Μας δίνει μια πολύ καλή γνώση της χώρας αυτής στη Λατινική Αμερική και αποτελεί μία εξερεύνηση που μόνο στο Versusθα βρείτε. Με προαγορασμένες, σπάνιες πτήσεις, πολύ καλά ξενοδοχεία και πλούσιες παροχές να περιλαμβάνονται.

Το πρόγραμμά μας περιλαμβάνει:

- Το ταξίδι αυτό ανοίγει δρόμους με την επίσκεψη μιας αυθεντικής περιοχής της Κολομβίας. Πρόκειται για την επαρχία της Σάντα Μάρτα στην οποία αφιερώνουμε 2 διανυκτερεύσεις. Πρόκειται για ένα μωσαϊκό διαφόρων ινδιάνικων φυλών της περιοχής όπως οι Kogi, Arhuaco, Kankuamo και Wiwa. Βασικό αξιοθέατο της περιοχής είναι το Εθνικό πάρκο Ταϊαρόνα, ένα θαύμα της φύσης, και μια από τις πιο όμορφες περιοχές της Καραϊβικής, που πρέπει να προστατευτεί σαν κόρη οφθαλμού.
- Ημιδιατροφή καθημερινά.
- Διαμονή σε ξενοδοχεία 4*.Στη Βίγια ντε Λέιβα σε παραδοσιακή χασιέντα.
- Τρεις (3) διανυκτερεύσεις στην Καρθαγένη, ίσως την ωραιότερη πόλη της Λατινικής Αμερικής.
- Επίσκεψη στην υπόσκαφη εκκλησία από αλάτι στη Ζιπακίρα.
- Επίσκεψη και διαμονή στη Βίγια ντε Λέιβα.
- Διαμονή και ξενάγηση στη Μπογκοτά.
- Προσφέρεται δωρεάν ταξιδιωτικός οδηγός - βιβλίο στα Ελληνικά VersusTravel.

Travel Identity by Versus

Η **Κολομβία** είναι ένα από τα κρυμμένα μυστικά της Λατινικής Αμερικής και σίγουρα λιγότερο γνωστή στον ταξιδιώτη από άλλες γειτονικές της χώρες. Ένα πρόγραμμα που στο επίκεντρό του βρίσκεται η **Καρθαγένη,** για πολλούς την πιο όμορφη πόλη της Λατινικής Αμερικής, Αφιερώνουμε εκεί 3 διανυκτερεύσεις. Η περιήγησή μας στην Κολομβία συνεχίζεται με την πρωτεύουσα **Μπογκοτά,** ένα από τα μεγαλύτερα μητροπολιτικά κέντρα της ηπείρου. Στη Μπογκοτά θα μας εντυπωσιάσει το περίφημο μουσείο του χρυσού αλλά και η «αλατένια» εκκλησία της **Ζιπακίρα**, σε μια 2ήμερη εκδρομή που θα πραγματοποιήσουμε και στην οποία θα διανυκτερεύσουμε στη **Βίγια ντε Λέιβα**, ένα πραγματικό στολίδι αποικιακής αρχιτεκτονικής. Το μεγάλο όπως πλεονέκτημα αυτού του ταξιδιού είναι η επίσκεψη του θαλάσσιου εθνικού πάρκου Ταϊαρόνα, και της αυθεντικής περιοχής της Σάντα Μάρτα, που αποτελεί μια από τις πιο όμορφες περιοχές της Καραϊβικής.

Highlights

- Η πόλη της Καρθαγένης, με το απαράμιλλο παραδοσιακό χρώμα.
- Η υπόσκαφη εκκλησία από αλάτι στη Ζιπακίρα.
- Το Μουσείο Χρυσού στην πρωτεύουσα Μπογκοτά.
- Η κωμόπολη της Βίγια ντε Λέιβα, με το υπέροχο αποικιοκρατικό χρώμα.

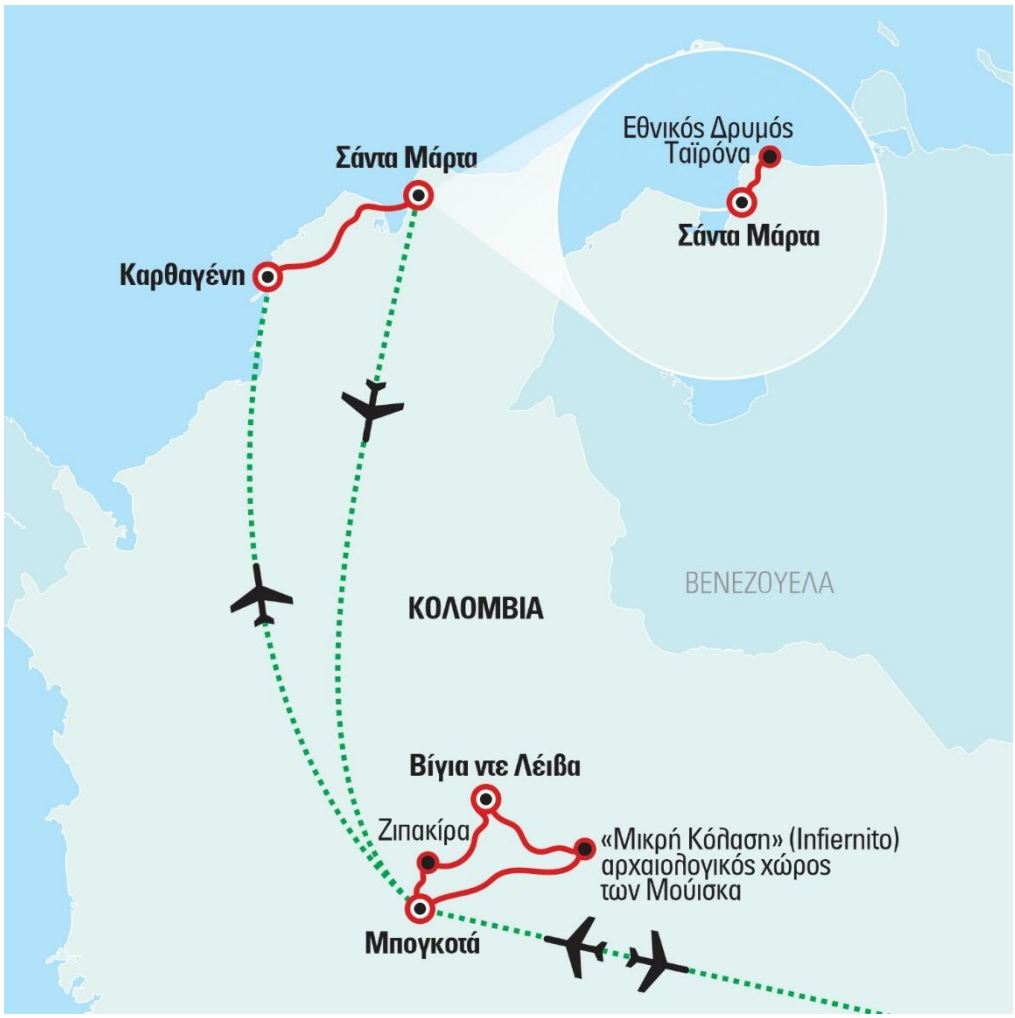

Πτήσεις

Αριθμός Πτήσης	Ημερομηνία Πτήσης	Διαδρομή (Από ⇒ Προς)	Ώρα Αναχώρησης	Ώρα Άφιξης
AF 1233	11/08/2021	ΑΘΗΝΑ – ΠΑΡΙΣΙ	12:10	14:40
AF 428	11/08/2021	ΠΑΡΙΣΙ - ΜΠΟΚΟΤΑ	15:40	19:20
KL 749	19/08/2021	ΚΑΡΘΑΓΕΝΗ – ΑΜΣΤΕΡΝΤΑΜ	18:00	10:50 + 1
KL 1575	20/08/2021	ΑΜΣΤΕΡΝΤΑΜ - ΑΘΗΝΑ	12:20	16:35

Εμπειρία

Να περπατάς στα γραφικά σοκάκια της Καρθαγένης

Η Καρθαγένη ιδρύθηκε το 1533 από τον Πέδρο ντε Ερέντια, ο οποίος την ονόμασε Καρθαγένη από την ομώνυμη ισπανική πόλη, απ' όπου προερχόταν το μεγαλύτερο μέρος του στρατού του. Μνημείο παγκόσμιας πολιτιστικής κληρονομιάς της UNESCO από το 1984, συνδυάζει εξαιρετικά δείγματα της ισπανικής αποικιοκρατικής αρχιτεκτονικής με την εξωτική ατμόσφαιρα.

Τα μπαλκόνια των σπιτιών της είναι γεμάτα μπουκαμβίλιες, τα καλντερίμια σχηματίζουν ειδυλλιακούς λαβυρίνθους, ενώ οι επισκέπτες που καταλαμβάνουν τις πλατείες πίνουν και καπνίζουν στα υπαίθρια καφέ, γευματίζουν στα βραβευμένα γκουρμέ εστιατόρια και κυκλοφορούν με άμαξες εντός των τειχών του πολύχρωμου ιστορικού κέντρου, που αναδύεται ως ένας νέος hot προορισμός. Όλοι μοιάζουν να προσπαθούν να χαθούν στα σοκάκια και στην ειδυλλιακή ατμόσφαιρα της πόλης που κυριολεκτικά μάγεψε τον νομπελίστα Γκάμπριελ Γκαρσία Μάρκες – εδώ άλλωστε εμπνεύστηκε τον «Έρωτα στα χρόνια της χολέρας».

Όσο για την οικονομία της περιοχής, εξακολουθεί να βασίζεται στο εμπόριο, όπως συνέβαινε και πριν από αιώνες, όταν οι Ισπανοί αποικιοκράτες αξιοποιούσαν τη στρατηγική θέση του λιμανιού της για να εξάγουν τα πολύτιμα προϊόντα της χώρας και κυρίως τον χρυσό που άρπαζαν με ληστρικό τρόπο. Ο ενθουσιασμός των Ισπανών κατακτητών από τα αμύθητα κέρδη που εξασφάλιζαν ήταν τόσο μεγάλος που αποκαλούσαν την Καρθαγένη «Βασίλισσα των Ινδιών».

Η πόλη-θρύλος έχει περάσει στο συλλογικό υποσυνείδητο μέσα από εκατοντάδες πίνακες ζωγραφικής και βιβλία. Κάθε της λεπτομέρεια ή στιγμιότυπο έχει απαθανατιστεί από τους φακούς χιλιάδων φωτογράφων. Η απόδοση όλων αυτών των τιμών δεν είναι, βέβαια, παρά η στάση που αρμόζει στην πόλη-σύμβολο του νότιου ημισφαιρίου, στο έξοχο αυτό πολιτιστικό σταυροδρόμι που εξακολουθεί να στοιχειώνει τη φαντασία. Η Καρθαγένη των Ινδιών μοιάζει με ιδανικό, νότιο συμμετρικό της «αιώνιας πόλης».

Κολομβία: Ανάμεσα στην αποικιακή αρχιτεκτονική και τον λατίνο αισθησιασμό, χτίζεις την δική σου υπερβατική ιστορία

Όσοι έχουν συνδυάσει άρρηκτα στο μυαλό τους την Κολομβία με τον Πάμπλο Εσκομπάρ, καλό θα ήταν να αφήσουν πίσω τις εικόνες του Narcos. Γιατί η σημερινή Κολομβία είναι διαφορετική: μια μοντέρνα χώρα, γεμάτη ζεστούς, χαμογελαστούς ανθρώπους, καθώς και ολοένα περισσότερους τουρίστες που έρχονται να βγάλουν selfies με φόντο τις καρτ ποσταλίστικες πόλεις, την τροπική φύση, και τα γαλαζοπράσινα νερά της Καραϊβικής.

Χώρα με μεγάλη ιστορία, πολύπλευρο πολιτισμό και αστείρευτες εναλλαγές τοπίου, η Κολομβία γοητεύει τον επισκέπτη με την ανθρώπινη αμεσότητά της.

Δεν γεννήθηκε τυχαία εδώ ο «μαγικός ρεαλισμός». Με το αεράκι του ωκεανού να δροσίζει τα παράλια και την ενδοχώρα, τους κόκκους καφέ να χρυσαφίζουν στον ήλιο, τις δαντελένιες παραλίες να απλώνονται στη Καραϊβική, τον Αμαζόνιο και τις αρχαίες πολιτείες, η φαντασία αφήνεται ελεύθερη να οργιάσει και να χτίσει υπερβατικές ιστορίες, με πρώτο και κύριο αφηγητή τον Κολομβιανό νομπελίστα Γκαμπριέλ Γκαρσία Μάρκες.

Όμως η Κολομβία είναι κι ο απόλυτος προορισμός και για τους λάτρεις της φύσης. Το καλοκαίρι δεκάδες φάλαινες καταφθάνουν στα θερμά ύδατα της χώρας για να γεννήσουν, να μεγαλώσουν τα μικρά τους και να τους μάθουν να κολυμπάνε. Πρώτη σε βιοποικιλότητα πουλιών, προσφέρεται και για bird watching ιδίως των τροπικών κολίμπρι με τα φοβερά χρώματα και τις θεαματικές εναέριες βουτιές ενείδει φλερτ.

Στην **Μπογκοτά**, σε υψόμετρο 2.640 μέτρων στην οροσειρά των Άνδεων, περπατάς αργά – το καπέλο και το αντηλιακό απαραίτητα. Το κάθετο βουνό Monserrate ορίζει την κοινωνική κλίμακα της μεγαλούπολης. Όσο ψηλότερα ζεις τόσο πιο πλούσιος είσαι.
Με περηφάνια οι κάτοικοί της την αποκαλούν «Αθήνα της αμερικανικής ηπείρου». Κάποιοι λένε ότι ο δήμαρχος που έφτιαξε το Transmillenio, το δίκτυο των λεωφορείων ήταν ελληνικής καταγωγής. Ο καθηγητής του Αριστοτέλειου Πανεπιστημίου Θεσσαλονίκης Βασίλης Χουρμουζιάδης, από τους σπουδαιότερους στην Προϊστορική Αρχαιολογία, έστησε το προϊστορικό τμήμα στην τελευταία ανακαίνιση του Museo del Oro. Παρά την τεράστια λεηλασία των Ισπανών κατακτητών, το μουσείο διαθέτει μοναδικά χρυσά εκθέματα – για τους Ινδιάνους ο χρυσός συμβόλιζε την επιβολή.

Στην παλιά πόλη La Candelaria βρίσκονται συγκεντρωμένα σε δυο οικοδομικά τετράγωνα η Νομισματική Συλλογή (Casadela Moneda), το Μουσείο Τέχνης (Museo de Arte), αμύθητης αξίας θησαυρούς της καθολικής εκκλησίας, η βιβλιοθήκη Luis Angel Arango και το Μουσείο Μποτέρο, με 128 πίνακες και γλυπτά του Κολομβιανού διάσημου καλλιτέχνη και 83 έργα από τη συλλογή της οικογένειας του (Μπρακ, Νταλί, Ρενουάρ, Σαγκάλ κ.ά). Ισπανικός αποικιοκρατικός ρυθμός, γαλλικός κλασικισμός, αμερικανικός εκλεκτικισμός και μοντερνισμός συνυπάρχουν αρχιτεκτονικά γύρω από την κεντρική πλατεία Plaza de Bolivar στη Candelaria. Στη Zona Rosa με τη νεοϋρκέζικη ρυμοτομία, τα εμπορικά κέντρα, τις μπουτίκ, τα εστιατόρια και τα κλαμπ συγκεντρώνεται όλο το leisure chic της Μπογκοτά.

Η εικόνα της **Καρταχένα** είναι εντελώς διαφορετική, με τα μπαλκόνια των σπιτιών της γεμάτα μπουκαμβίλιες και τα καλντερίμια να σχηματίζουν ειδυλλιακούς λαβυρίνθους. Μνημείο της Παγκόσμιας Πολιτιστικής Κληρονομιάς της UNESCO από το 1984, η Καρταχένα συνδυάζει δείγματα της ισπανικής αποικιοκρατικής αρχιτεκτονικής με εξωτική ατμόσφαιρα. Εκτός από τη σπουδαία συμβολή της στην ιστορία και τον πολιτισμό της Κολομβίας, το άλλο ξακουστό λιμάνι της Καραϊβικής αποτελεί επίσης στρατηγικό σημείο αναφοράς για την κολομβιανή οικονομία, καθώς στα παράλιά της καταλήγει ένας μεγάλος πετρελαιαγωγός που μεταφέρει τον πολύτιμο – και συνάμα καταστροφικό – πόρο από τα βάθη της ενδοχώρας. Η οικονομία της περιοχής εξακολουθεί να βασίζεται στο εμπόριο, όπως συνέβαινε και πριν αιώνες, όταν οι Ισπανοί αποικιοκράτες αξιοποιούσαν τη στρατηγική θέση του λιμανιού της για να εξάγουν τα πολύτιμα προϊόντα της χώρας που άρπαζαν με ληστρικότρόπο, με κυρίαρχο αντικείμενο τον χρυσό. Ο ενθουσιασμός των Ισπανών κατακτητών από τα αμύθητα κέρδη που εξασφάλιζαν από το αποικιακό εμπόριο ήταν τόσο μεγάλος που αποκαλούσαν την Καρταχένα «Βασίλισσα των Ινδιών». Σήμερα, ομάδες τουριστών καταλαμβάνουν τις κεντρικές πλατείες, πίνουν και καπνίζουν στα υπαίθρια καφέ, τρώνε στα βραβευμένα γκουρμέ εστιατόρια της πόλης και κυκλοφορούν με άμαξες εντός των τειχών του πολύχρωμου ιστορικού κέντρου που αναδύεται ως ένας νέος, «χοτ» προορισμός. Όλοι μοιάζουν να προσπαθούν να χαθούν στα σοκάκια, και στην ατμόσφαιρα της πόλης, που πρώτα πρώτα είχε μαγεύσει τον Γκάμπριελ Γκαρσία Μάρκες – εδώ άλλωστε εμπνεύστηκε τον "Έρωτα στα Χρόνια της Χολέρας.
Η Καρταχένα έχει περάσει στο μαζικό ασυνείδητο μέσα από εκατοντάδες πίνακες ζωγραφικής και βιβλία. Κάθετης λεπτομέρεια ή στιγμιότυπο έχει απαθανατιστεί από τους φακούς χιλιάδων φωτογράφων. Η απόδοση όλων αυτών των τιμών δεν είναι βέβαια παρά η στάση που αρμόζει στην πόλη- σύμβολο του νοτιου ημισφαιρίου, στο έξοχο αυτό πολιτιστικό σταυροδρόμι που εξακολουθεί να στοιχειώνει τη φαντασία. Η Καρταχένα των Ινδιών μοιάζει με ιδανικό, νότιο συμμετρικό της «αιώνας πόλης».

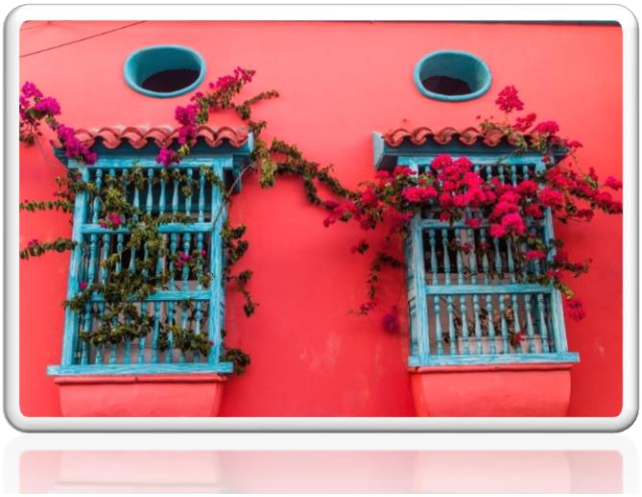

Οι Κολομβιανοί είναι άνθρωποι εγκάρδιοι κι ευγενικοί. Έχουν δε μια λέξη ιερή: το "tinto", ένα φλιτζάνι ζεστό μαύρο καφέ, το οποίο προσφέρουν στους επισκέπτες. Εκατοντάδες «φάρμες» καφέ βρίσκονται στο περίφημο «τρίγωνο του καφέ», στις περιοχές δηλαδή Quindio, Caldas και Risaralda που φημίζονται για τις φυτείες του «μαύρου χρυσού».

Η διάχυτη αίσθηση συναισθηματικής αμεσότητας και εσωτερικής καθαρότητας των ανθρώπων είναι η πρώτη ανάμνηση που διεκδικεί μια θέση στη μνήμη μας. Η καθημερινότητα σε αυτή τη μεριά του πλανήτη αρκεί, ωστόσο, για να μουδιάσει τη διάθεση και του πλέον αισιόδοξου παρατηρητή.

Οι θεοί της Καραϊβικής συνεχίζουν να κινούν αργά τα νήματα της ζωής των κατοίκων της χώρας που μοιάζουνπλούσιοι σε βιώματα καίτοι, εκτων πραγμάτων, ολιγαρκείς ως προς τα υλικά αγαθά.

Είθε «οι φυλές που έχουν καταδικαστεί σε εκατό χρόνια μοναξιάς, να έχουν επιτέλους μια δεύτερη ευκαιρία» –***Γκαμπριέλ Γκαρσία Μάρκες***.

Ο μύθος του Ελ Ντοράντο και το Μουσείο Χρυσού της Μπογκοτά

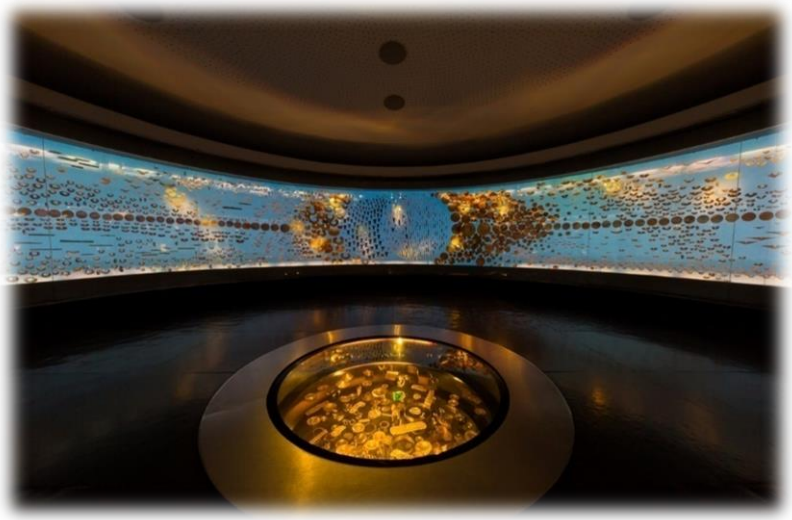

Οι Ταϊρόνας, οι Τσίμπτσα, οι Κίμπαγια και όλοι οι λαοί που κατοικούσαν στην Κολομβία πριν φτάσουν εκεί οι κονκισταδόρες θα είχαν σήμερα ξεχαστεί αν δεν είχαν φτιάξει τόσα χρυσά κοσμήματα και αγάλματα.

Οι τότε χρυσοχόοι χρησιμοποιούσαν την τουμπάγα – ένα μείγμα χρυσού με 4-5% άργυρο που έλιωναν μαζί με χαλκό. Ανάλογα με την περιεκτικότητα, το χρώμα άλλαζε. Επίσης, για να αλλάξουν το χρώμα, έτριβαν τα κοσμήματα με χόρτα, η οξύτητα των οποίων αντιδρούσε με το χαλκό, και τα περνούσαν από τη φωτιά: καθαρίζοντας τα οξείδια έβγαινε ο καθαρός χρυσός. Για τους Ισπανούς η Κολομβία ήταν η πατρίδα του χρυσού, το Ελ Ντοράντο.

Ένας καινούργιος αρχηγός (cacique), αυτός της Γουαταβίτα, έμεινε στην ιστορία, καθώς η περιγραφή της στέψης του γέννησε τον μύθο του Ελ Ντοράντο: «Σχημάτισαν κύκλο γύρω από τη λίμνη. Τριγύρω οι ιθαγενείς φορούσαν χρυσά στολίδια, κορώνες και πολύχρωμα φτερά. Όταν άρχισε η γιορτή του εξαγνισμού, άναψαν φωτιές και ο καπνός σκοτείνιασε τον ουρανό. Ο διάδοχος τότε γδύθηκε και άλειψαν το γυμνό κορμί του με γόμα. Ύστερα άπλωσαν πάνω του χρυσόσκονη μέχρι που τον σκέπασαν από την κορυφή έως τα νύχια. Ανέβηκε έτσι πάνω στη σχεδία, όπου έμεινε ακίνητος. Στα πόδια του τοποθέτησαν έναν μεγάλο σωρό από χρυσάφι και σμαράγδια για να τα προσφέρει στον θεό του. Οι τέσσερις πιο σπουδαίοι αρχηγοί τον συνόδευαν πάνω στη σχεδία. Ήταν υπήκοοί του, γυμνοί και αυτοί, στολισμένοι με χρυσαφένια φτερά, κορώνες, βραχιόλια, σκουλαρίκια και ο καθένας μετέφερε τα δώρα του. Όταν η σχεδία απομακρύνθηκε από τη στεριά, άρχισαν να αντηχούν τρομπέτες, κέρατα και άλλα όργανα... Ο "επιχρυσωμένος" αρχηγός έριξε τα δώρα του στη λίμνη, ενώ αυτοί που τον συνόδευαν έκαναν το ίδιο. Όταν τελείωσαν, γύρισαν στη στεριά και ξανάρχισαν τα όργανα, που είχαν στο μεταξύ σιγήσει. Αυτή ήταν η τελετή υποδοχής του καινούργιου αρχηγού και ο τρόπος που έδειχναν πως τον αναγνώριζαν ως αφέντη και άρχοντά τους».

Από την άλλη βέβαια, ο μέγιστος Εδουάρδο Γκαλεάνο στο περίφημο βιβλίο του «Lasvenasabiertasde América Latina» υποστηρίζει πως *«ο Ελ Ντοράντο δεν υπήρξε παρά ένας μύθος που επινόησαν οι ιθαγενείς ώστε να απομακρύνουν τους άπληστους κονκισταδόρες από τις εστίες τους, αναγκάζοντάς τους να αναζητούν επί ματαίω στην άγρια ζούγκλα του Αμαζονίου και του Ορινόκο»*.

Όπως και να 'χει, από τους θησαυρούς αυτούς σώθηκαν ελάχιστα δείγματα, καθώς τα αριστουργήματα αυτά της τέχνης οι Ισπανοί κατακτητές τα έλιωναν και τα έκαναν πλάκες χρυσού που τις έστελναν στους βασιλείς τους.

Και αυτά τα ελάχιστα δείγματα είναι που κάνουν το Museo de Oro της Μπογκοτά το εντυπωσιακότερο Μουσείο Χρυσού στον κόσμο.

Ο Εθνικός Δρυμός Ταϊρόνα

Βρίσκεται στο κολομβιανό τμήμα της Βόρειας Καραϊβικής, κοντά στην πόλη Σάντα Μάρτα (Περιφέρεια Μαγκνταλένα) και θεωρείται ένα θαύμα της φύσης που πρέπει να προστατευτεί ως κόρη οφθαλμού. Καταλαμβάνει περίπου 30 τ.χλμ θαλάσσιας περιοχής στην Καραϊβική και 150 τ.χλμ ξηράς. Καλύπτεται από πεδιάδες, παραλίες, ποτάμια, κοιλάδες και χαμηλά βουνά που φτάνουν σε ύψος τα 900 μ.

Σε αυτόν τον επίγειο παράδεισο ζουν 108 είδη θηλαστικών και 300 είδη πουλιών. Επίσης ζουν 70 είδη νυχτερίδων. Τα τρία ζώα που συναντάμε πιο συχνά στο πάρκο είναι οι αμερικανικοί πίθηκοι, τα ελάφια και οι πανέμορφες αγριόγατες οσελότοι – σαρκοφάγες γάτες που μοιάζουν με τίγρεις. Στον υδάτινο πληθυσμό του πάρκου συγκαταλέγονται 31 είδη ερπετών, 15 αμφίβιων, 202 είδη σπόγγων, 471 οστρακοειδών, 96 είδη υδρόβιων σκουληκιών, 700 είδη σαλιγκαριών, 110 είδη κοραλλιών και 401 είδη ψαριών θαλάσσιων και ποταμίσιων. Επίσης υπάρχουν 350 είδη φυκιών και 770 είδη φυτών.

Κι αν αναρωτιέστε για πιθανή ύπαρξη ανθρώπινης ζωής μέσα σε αυτόν τον Κήπο της Εδέμ, ναι η απάντηση είναι θετική. Αρχαιολογικά ευρήματα δείχνουν πως όντως υπήρξαν στην περιοχή ανθρώπινοι οικισμοί πριν από τον 16ο αιώνα. Δηλαδή πριν από την εμφάνιση των ισπανών κατακτητών. Προφανώς οι ιθαγενείς κάτοικοι εκδιώχτηκαν ή εξολοθρεύτηκαν…

Ο αλάτιος Καθεδρικός της Ζιπακίρας

Λένε πως η πίστη κάνει θαύματα, όμως εν προκειμένω το θαύμα αυτό το κατασκεύασαν ο άνθρωπος και η φύση. Βρίσκεται σε μία μικρή πόλη, τη Ζιπακίρα, κοντά στην Μπογκοτά. Η πόλη είναι χτισμένη σε υψόμετρο 2.652 μ., πάνω στις Άνδεις, τη μακρύτερη οροσειρά της Γης. Όμως αυτό δεν είναι το μόνο ρεκόρ σ' αυτή την περίπτωση. Κατά τη διάρκεια της Τριτογενούς Περιόδου, όταν δηλαδή σχηματίστηκαν οι Άνδεις (πριν από 250 εκατ. χρόνια), δημιουργήθηκε μαζί με την οροσειρά και η μεγαλύτερη εναπόθεση ορυκτού άλατος στον κόσμο. Τα ορυχεία αυτά, όπως έδειξαν αρχαιολογικές έρευνες, αξιοποιούνταν ήδη από τον 5ο αιώνα π.Χ., από τον πολιτισμό των Μουίσκα – αυτή ήταν η κύρια οικονομική δραστηριότητα της φυλής. Ο πρώτος ευρωπαίος ειδικός που επισκέφτηκε τη Ζιπακίρα το 1801 ήταν ο γερμανός φισιοδίφης εξερευνητής Αλεξάντερ φον Χούμπολτ, ο οποίος σε έκθεσή του εκτίμησε τους πόρους του αλατωρυχείου σε 1 εκατ. κ.μ.. Σήμερα το αλατωρυχείο καλύπτει έκταση 220 χλμ. σε βάθος 200 μ.

Στην περιοχή πλέον, πέρα από το ορυχείο, υπάρχει ένα σύμπλεγμα που περιλαμβάνει τον αρχαιολογικό χώρο Ελ Άμπρα, έναν από τους παλαιότερους οικισμούς της Αμερικής, το Μουσείο Εξόρυξης, Ορυκτολογίας, Γεωλογίας & Φυσικών Πόρων και το Πάρκο του Άλατος. Εκεί όμως υπάρχει και ένα θαύμα της αρχιτεκτονικής – ο Καθεδρικός του Άλατος της Ζακιπίρα.

Η ιστορία αυτού του ναού είναι συγκινητική. Το πρώτο τμήμα του το σκάλισαν οι αλατωρύχοι το 1932, πάνω στον μαλακό αλάτιο βράχο, σαν ένα μικρό εκκλησάκι για τους ίδιους – για να προσεύχονται πριν αρχίσει η δουλειά και να προστατεύονται από τα ατυχήματα. Σύντομα το εκκλησάκι έγινε γνωστό και η τεράστια προσέλευση κόσμου οδήγησε τους πολιτικούς παράγοντες της περιοχής το 1950 στην επέκτασή του. Οι εργασίες ολοκληρώθηκαν το 1954 και ο ναός αφιερώθηκε στην Παναγία του Ροδαρίου, προστάτιδα όλων των ανθρακωρύχων. Τα εγκαίνια έγιναν Δεκαπενταύγουστο. Το κόστος κατασκευής ξεπέρασε τα 285 εκατ. δολάρια.

Ο ναός είναι μία τρίκλιτη βασιλική επιφάνειας 5.500 τ.μ. με μήκος 120μ. και ύψος 22μ. Έχει έξι κύριες κολώνες στήριξης και χωρητικότητα 8.000 ατόμων. Οι εικόνες και όλα τα διακοσμητικά και αρχιτεκτονικά στοιχεία είναι λαξευμένα με το χέρι πάνω στο αλάτι. Μόνο ελάχιστα μαρμάρινα γλυπτά υπάρχουν και ένα από αυτά βρίσκεται στο έδαφος-πάτωμα.Έχει τίτλο «Η δημιουργία του ανθρώπου» και αποτελεί παραλλαγή της «Δημιουργίας» του Μιχαήλ Άγγελου. Ο ναός χωρίζεται σε τρία μέρη τα οποία επικοινωνούν μεταξύ τους με κατανυκτικούς διαδρόμους. Ο δε φωτισμός όλης της κατασκευής προκαλεί μία απόκοσμη αίσθηση στον επισκέπτη.

Το 1995 προστέθηκαν στο αρχικό κτίσμα 14 μικρά παρεκκλήσια που συμβολίζουν τους 14 σταθμούς του Σταυρού τη Μεγάλη Εβδομάδα με ανάλογη εικονογράφηση. Οι επισκέπτες εισέρχονται στις δαιδαλώδεις εγκαταστάσεις του ναού κατεβαίνοντας από τον κεντρικό τρούλο που συμβολίζει το ουράνιο στερέωμα…

ΠΡΟΓΡΑΜΜΑ ΕΚΔΡΟΜΗΣ

1η ημέρα: Αθήνα/Θεσσαλονίκη/Λάρνακα – Μπογκοτά
Συγκέντρωση στο αεροδρόμιο, γνωριμία με την ταξιδιωτική μας ομάδα και πτήση μέσω ενδιάμεσου σταθμού για την Μπογκοτά. Χτισμένη σε υψόμετρο 2.640 μ., η πρωτεύουσα της Κολομβίας είναι ένα από τα μεγαλύτερα και πιο πολυσύχναστα αστικά κέντρα της Λατινικής Αμερικής. Άφιξη, μεταφορά και τακτοποίηση στο ξενοδοχείο μας. Διανυκτέρευση.

2η ημέρα: Μποκοτά (ξενάγηση)
Κατά τη διάρκεια της σημερινής μας ξενάγησης θα δούμε τα περίφημα αποικιακά κτίρια της πόλης, που ώθησαν πολλούς κατά τον 17ο και τον 18ο αι. στο να αποκαλέσουν την **Μπογκοτά** (Bogotá) «Αθήνα της Νότιας Αμερικής». Θα επισκεφθούμε, λοιπόν, το έξοχο Μουσείο Χρυσού για να δούμε από κοντά τα πάνω από 30.000 αντικείμενα των προκολομβιανών πολιτισμών των Άνδεων, έργα υψηλής τέχνης και ανυπολόγιστης αξίας. Θα συνεχίσουμε με την πλατεία Μπολίβαρ, με τον ανδριάντα του απελευθερωτή Σιμόν ντε Μπολίβαρ. Παρεμπιπτόντως, αν αναρωτιέστε γιατί κάποιες γειτονικές χώρες της Λατινικής Αμερικής έχουν τα ίδια ακριβώς χρώματα στις σημαίες τους (Κολομβία, Βενεζουέλα, Ισημερινός), η απάντηση βρίσκεται σε αυτόν ακριβώς τον άνθρωπο, τον Σιμόν ντε Μπολίβαρ, που καθιέρωσε τα χρώματα αυτά στις χώρες που απελευθέρωσε από την ισπανική αποικιοκρατία. Στην πλατεία θα δούμε, επίσης, τον Καθεδρικό Ναό (1539), το Δικαστικό Μέγαρο, τη Βιβλιοθήκη και το Μουσείο Εσμεράλδα. Διανυκτέρευση.

3η ημέρα: Μποκοτά – Ζιπακίρα – Βίγια Ντε Λέιβα
Πρωινή αναχώρηση από την πρωτεύουσα με προορισμό μας τη **Ζιπακίρα** (Zipaquirá). Εδώ θα επισκεφθούμε το πιο αξιοθαύμαστο μνημείο της περιοχής: μια πελώρια εκκλησία χωρητικότητας 8.400 ατόμων, όχι χτισμένη στο επίπεδο του εδάφους, αλλά λαξεμένη στα έγκατα ενός αλατωρυχείου! Στη συνέχεια θα αναχωρήσουμε για την πανέμορφη κωμόπολη **Βίγια ντε Λέιβα** (Villa de Leyva), ένα καλλιτεχνικό κέντρο με ζωγράφους, συγγραφείς, μουσικούς, χειροτέχνες, θεατρανθρώπους και κάθε λογής καλλιτεχνική δημιουργία. Άφιξη, μεταφορά και τακτοποίηση στο ξενοδοχείο μας. Διανυκτέρευση.

4η ημέρα: Βίγια Ντε Λέιβα – Μπογκοτά – Καρθαγένη

Η πόλη μετράει ιστορία πάνω από τέσσερις αιώνες (ιδρύθηκε το 1572 από τον Ισπανό Ερνάν Σουάρεθ ντε Βιγιαλόμπος) και όμως μοιάζει σαν να μην την έχει αγγίξει ο χρόνος. Καθώς βέβαια για (σχεδόν) όλα τα πράγματα υπάρχει μια λογική εξήγηση, στην περίπτωση της Βίγια ντε Λέιβα πρέπει να αναζητήσουμε τον λόγο στους περιορισμένους πόρους της περιοχής. Η ευρύτερη έκταση ήταν και είναι φτωχή σε πρώτες ύλες και πολύτιμα μέταλλα, με αποτέλεσμα να μην τραβήξει το ενδιαφέρον όσων αναζητούσαν πλούτο και έτσι να μείνει έξω από την «πρόοδο» που χτύπησε την πόρτα άλλων περιοχών. Ως αποτέλεσμα, η πόλη έχει κρατήσει το αυθεντικό της χρώμα και το αποικιακό στυλ στην αρχιτεκτονική της, πολλοί κεντρικοί δρόμοι μάλιστα, όπως και η μεγάλη κεντρική της πλατεία, είναι στρωμένη με λεπτό βότσαλο. Μετά το πρωινό μας θα επισκεφθούμε το Μουσείο Ορυκτών, στην τοποθεσία όπου ανακαλύφθηκε ο σκελετός ενός κρονόσαυρου, ενός θαλάσσιου ερπετού μήκους 20 μέτρων που έζησε πριν από 120 εκατομμύρια χρόνια! Στις παρυφές της πόλης θα δούμε, επίσης, και τη «Μικρή Κόλαση» (Infiernito), έναν αρχαιολογικό χώρο των Μούισκα (προκολομβιανής εποχής) που αποτελείται από 30 μεγαλιθικές στήλες. Η ηλικία τους εκτιμάται στα 2.200 χρόνια και όσο για τη χρησιμότητα του χώρου, πιστεύεται πως εξυπηρετούσε ως ναός για τη λατρεία της γονιμότητας ή, κατ' άλλους, ως αστεροσκοπείο.

Μετά την ξενάγηση μας μεταφορά στο αεροδρόμιο της Μπογκοτά και πτήση για την Καρθαγένη.

Η Καρθαγένη, με τη χαρακτηριστική όψη παράκτιας, αποικιακής, οχυρωμένης πόλης, βρίσκεται σε έναν βαθύ και απάνεμο κόλπο της Καραϊβικής. Η οικονομία της περιοχής εξακολουθεί να βασίζεται στο εμπόριο, όπως συνέβαινε και πριν από αιώνες, όταν οι Ισπανοί αποικιοκράτες αξιοποιούσαν τη στρατηγική θέση του λιμανιού της για να εξάγουν τα πολύτιμα προϊόντα της χώρας και κυρίως τον χρυσό που άρπαζαν με ληστρικό τρόπο. Άφιξη και εγκατάσταση στο ξενοδοχείο μας.

5η ημέρα: Καρθαγένη (ξενάγηση)

Στην ξενάγησή μας στα σημαντικότερα μνημεία της πόλης θα ανακαλύψουμε τη μαγευτική και αρχοντική ομορφιά που άφησε η αποικιοκρατική αρχιτεκτονική στην πόλη και η οποία χάρισε δικαίως στην Καρθαγένη μία θέση στη λίστα της παγκόσμιας πολιτιστικής κληρονομιάς της UNESCO. Το απόγευμα θα «χαθούμε» στην όμορφη διατηρητέα παλιά πόλη, με τα πολύχρωμα σπιτάκια, τα μικρά μαγαζάκια και τα

σοκάκια της και θα αφεθούμε στη γοητεία της που συνεπαίρνει όλους τους επισκέπτες. Επιστροφή στο ξενοδοχείο και διανυκτέρευση.

6η ημέρα: Καρθαγένη
Η Καρθαγένη είναι η πιο ωραία αποικιακή πόλη της Αμερικής και αξίζει χρόνο να την απολαύσουμε περπατώντας στα σοκάκια της. Ελεύθερη ημέρα για περαιτέρω εξερεύνηση με τον αρχηγό μας.

7η ημέρα: Καρθαγένη – Σάντα Μάρτα
Κατευθυνόμαστε ανατολικά σε αυθεντικές γωνιές της Κολομβίας και προσεγγίζουμε τη Σάντα Μάρτα, ένα μωσαϊκό διαφόρων ινδιάνικων φυλών της περιοχής όπως οι Kogi, Arhuaco, Kankuamo και Wiwa. Η πόλη περιστοιχίζεται από ένα όμορφο σκηνικό που απαρτίζουν καταπράσινα τοπία, τα γαλαζοπράσινα νερά της Καραϊβικής και οι χιονοσκεπείς κορυφές της Σιέρα Νεβάδα. Όλη η περιοχή έχει ανακηρυχτεί από την Ουνέσκο, σαν περιοχή παγκόσμιας κληρονομιάς μοναδικής Βιόσφαιρας. Διανυκτέρευση στη Σάντα Μάρτα.

8η ημέρα: Σάντα Μάρτα (ολοήμερη εκδρομή στο εθνικό πάρκο Ταϊοράνα – Παραδεισένιες παραλίες)
Πρωινή αναχώρηση για τον Εθνικό Δρυμό Ταϊρόνα (Parque Nacional de Tayrona). Το πάρκο απλώνεται σε μια έκταση περίπου 17.000 τ. χλμ., στους πρόποδες της Σιέρα Νεβάδα της Σάντα Μάρτα, περιλαμβάνοντας ονειρικές αμμουδιές με τιρκουάζ νερά, κοραλλιογενείς υφάλους, πλούσια τροπική βλάστηση και μαγκρόβια. Το ίδιο το δάσος είναι τόσο ιδιαίτερο, ώστε σε πολλά σημεία του το μικροκλίμα αλλάζει αρκετά σε σχέση με περιοχές που βρίσκονται ελάχιστα μακριά. Έπειτα από περίπου τρία τέταρτα της ώρας θα φτάσουμε στο Αρεσίφες, μία από τις πιο όμορφες και γραφικές περιοχές του πάρκου. Θα περπατήσουμε κατά μήκος των ακτών στη La Piscina, μια απάνεμη παραλία που έρχεται σε έντονη αντίθεση με τις γειτονικές ακτές που «δέρνονται» από τα κύματα. Θα έχουμε ελεύθερο χρόνο για να ξεκουραστούμε, να χαλαρώσουμε ή να κάνουμε μπάνιο. Επιστροφή στο ξενοδοχείο μας στη Σάντα Μάρτα. Διανυκτέρευση.

9η ημέρα Σάντα Μάρτα – Μπογκοτά - Αναχώρηση
Ξενάγηση το πρωί στη Σάντα Μάρτα. Μεταφορά στο αεροδρόμιο της Σάντα Μάρτα και πτήση για την Μπογκοτά από όπου θα πετάξουμε για την Αθήνα.

10η ημέρα: Άφιξη σε Αθήνα/Θεσσαλονίκη/Λάρνακα

Το παραπάνω πρόγραμμα είναι ενδεικτικό.
Το τελικό ενημερωτικό αποστέλλεται
περίπου 3-5 ημέρες
πριν από την εκάστοτε αναχώρηση.

** Super Τιμή **
για τις 11 πρώτες συμμετοχές

ΔΩΡΕΑΝ

Αποκλειστική ταξιδιωτική ασφάλεια του Versus travel με καλύψεις για τον κορωνοϊό πριν και μετά το ταξίδι αλλά και για καραντίνα κατά τη διάρκεια του ταξιδιού.

Νοιώστε απόλυτα προστατευμένοι, όπως σας έχουμε συνηθίσει.

Ισχύουν όροι και υπάρχουν προϋποθέσεις: Δείτε αναλυτικά στο www.versustravel.eu/apolytiprostasia ή στην αρχή του παρόντος προγράμματος

ΑΤΟΜΟ ΣΕ ΔΙΚΛΙΝΟ

Από Αθήνα	Από Θεσσαλονίκη*	Από Λάρνακα**
ΑΝΑΧΩΡΗΣΕΙΣ 2021: 11.08, 24.10, 21.11		
€ 1.999	**€ 2.179** Παρέχεται έκπτωση **-80€** για κρατήσεις ΕΩΣ ΚΑΙ 1 μήνα πριν την αναχώρηση.	**€ 3.039** **με τους φόρους**

Επιβάρυνση μονόκλινου: + 490 €

Έως 18 άτοκες μηνιαίες δόσεις

*Αναχωρήσεις από Θεσσαλονίκη

Η διαφορά στην τιμή οφείλεται στο εσωτερικό εισιτήριο **Θεσσαλονίκη – Αθήνα - Θεσσαλονίκη.** Εφόσον επιθυμείτε μπορείτε να αποφύγετέ το κόστος αυτό μεταβαίνοντας στην Αθήνα με δικά σας μέσα.

Απαιτείται 1διανυκτέρευση στην Αθήνα. Για την διαμονή και τις μεταφορές σας στην Αθήνα δείτε την ειδική προσφορά **«StopOverAthens»**

**Αναχωρήσεις από Λάρνακα

Στις αναχωρήσεις από Λάρνακα περιλαμβάνεται το αεροπορικό εισιτήριο Λάρνακα - Αθήνα - Λάρνακα οι ώρες του οποίου και οι αεροπορική εταιρεία επιβεβαιώνονται τη στιγμή της κράτησης, κατόπιν διαθεσιμότητας. Σύμφωνα με τις πτήσεις αν απαιτούνται διανυκτερεύσεις στην Αθήνα και θέλετε να φροντίσουμε εμείς για τη διαμονή σας στην Αθήνα δείτε τις προνομιακές τιμές του "StopoverAthens" από 50 € το άτομο με μεταφορές

versustravel worldwide experience

Περιλαμβάνονται

- Αεροπορικά εισιτήρια οικονομικής θέσης με ενδιάμεσο σταθμό.
- Ξενοδοχεία 4*. Στη Βίγια ντε Λέιβα διαμονή σε παραδοσιακή χασιέντα.
- Ημιδιατροφή καθημερινά.
- Μεταφορές, περιηγήσεις και ξεναγήσεις όπως αναγράφονται στο πρόγραμμα.
- Τοπικός ξεναγός.
- Έλληνας έμπειρος αρχηγός.
- Ασφάλεια αστικήςευθύνης.
- Δωρεάν ταξιδιωτικός οδηγός-βιβλίο στα ελληνικά από το VersusTravel.

Αναχωρήσεις από Κύπρο

Στις αναχωρήσεις από Λάρνακα περιλαμβάνονται οι φόροι, ο επίναυλος καυσίμων, τα φιλοδωρήματα, τα αχθοφορικά (όπου είναι δυνατόν), και η ειδική κυπριακή επιπλέον ταξιδιωτική ασφάλεια χωρίς επιβάρυνση (ζητήστε μας τι περιλαμβάνει) εκτός από Φόροι (αεροδρομίων και μη) που πληρώνονται τοπικά: **περίπου 30 €.**

Δεν περιλαμβάνονται

- Φόροι αεροδρομίων, επιβάρυνση καυσίμων, φιλοδωρήματα, αχθοφορικά & επιπλέον πακέτο ασφάλειας, τα οποία καταβάλλονται υποχρεωτικά στην Αθήνα. Επιπλέον πακέτο ασφάλειας (ατυχήματος, απώλειας αποσκευών, δαπάνες επαναπατρισμού λόγω ατυχήματος ή ασθένειας, δαπάνες για έξοδα επέκτασης ταξιδιού λόγω ατυχήματος, δαπάνες για έξοδα επίσκεψης συγγενούς στο εξωτερικό, δαπάνες για επείγουσα επιστροφή στην Ελλάδα, απώλεια ταξιδιωτικών εγγράφων και έξτρα καλύψεων όπως ιατροφαρμακευτικές και νοσοκομειακές δαπάνες, ασφάλεια προκαταβολής κ.ά.). Ζητήστε πληροφορίες από το τμήμα κρατήσεων για την ακριβή περιγραφή των καλύψεων, το ύψος για την κάθε μια κάλυψη και τους όρους των καλύψεων για αποφυγή παρεξηγήσεων: **820 €.**
- Φόροι (αεροδρομίων και μη) που πληρώνονται τοπικά: **περίπου 30 €.**

ΤΙ ΠΡΕΠΕΙ ΝΑ ΓΝΩΡΙΖΕΤΕ ΠΡΙΝ ΤΑΞΙΔΕΨΕΤΕ:

- Το διαβατήριό σας θα πρέπει να έχει τουλάχιστον **6μηνη ισχύ**.
- Βεβαιωθείτε ότι το διαβατήριό σας έχει κενές σελίδες, ισάριθμες με τον αριθμό των χωρών που θα επισκεφθείτε.
- Το γραφείο μας δεν φέρει καμία ευθύνη για οποιοδήποτε πρόβλημα λόγω μη ανανέωσης του διαβατηρίου σας.
- Οι ταξιδιώτες μη ελληνικής υπηκοότητας ή οι κάτοχοι μη ελληνικών διαβατηρίων οφείλουν να επικοινωνούν κατ' ιδίαν με την πρεσβεία της χώρας στην οποία επιθυμούν να ταξιδέψουν, προκειμένου να πληροφορηθούν τα όποια διαδικαστικά για την έκδοση βίζας, εφόσον αυτή απαιτείται. Το VersusTravel δεν φέρει καμία ευθύνη για τυχόν πρόβλημα που ενδεχομένως παρουσιαστεί σε κάποιο αεροδρόμιο.
- Σε πολλές ευρωπαϊκές χώρες, αλλά και στην Τουρκία, μπορείτε να ταξιδέψετε με αστυνομική ταυτότητα νέου τύπου. Διευκρινίζουμε ότι αυτό γίνεται μόνο με πολιτική ταυτότητα και όχι με υπηρεσιακή. Ενημερωθείτεσχετικά από τοτμήμα πωλήσεων.
- Συμμετοχή στην εκδρομή σημαίνει ότι έχετε διαβάσει το παρόν πρόγραμμα, το έχετε κατανοήσει και συμφωνείτε με τα αναγραφόμενα, και ότι αναντίρρητα **αποδέχεστε τους όρους συμμετοχής** που αναγράφονται στα έντυπά μας και στο σάιτ μας στο Ίντερνετ. Αν θέλετε να διαβάσετε τους όρους συμμετοχής, παρακαλούμε ζητήστε να σας αποσταλούν.

Πώς γίνεται η κράτησή σας

Ηκράτησή σας πραγματοποιείται είτε ηλεκτρονικά στο www.versustravel.eu, είτε στα γραφεία μας τηλεφωνικά ή με φυσική παρουσία, με τα πλήρη στοιχεία σας (διεύθυνση με ταχυδρομικό κώδικα, τηλέφωνα, e-mailκ.λπ.).

Το e-mail σας είναι για εμάς ιδιαίτερα σημαντικό, γιατί μας δίνεται η δυνατότητα να σας στέλνουμε μικρά ή μεγάλα μυστικά προετοιμασίας που έχουμε εδώ και χρόνια συλλέξει.

Με την κράτησή σας προσκομίστε στο e-mail του ταξιδιωτικού σας σύμβουλου ή με φυσική παρουσία στα γραφεία μας φωτοτυπία του διαβατηρίου σας και τη σύμβαση ταξιδιού υπογεγραμμένη. **Χωρίς αυτά** δεν είναι έγκυρη η κράτησή σας και δεν είναι δυνατή η ασφάλεια της προκαταβολής που περιλαμβάνει το Versus στα προγράμματά του.
Σας παρακαλούμε να μη χρησιμοποιείτε το φαξ για την αποστολή του διαβατηρίου σας, μια και δεν είναι ευκρινή όλα τα πεδία του.

Η οριστικοποίηση της κράτησής σας, καθώς και των εκάστοτε προσφορών μας, γίνεται με κατάθεση της προκαταβολής (πρέπει να έχει προηγηθεί η δήλωση συμμετοχής σας). Η προκαταβολή για το συγκεκριμένο ταξίδι ορίζεται στα **€1.000** κατ' άτομο.

Σας παρακαλούμε δηλώστε ως αιτιολογία της κατάθεσης το ονοματεπώνυμο ενός από τα άτομα που ταξιδεύει, έτσι ώστε το ποσό να αντιστοιχιστεί στη δική σας κράτηση.

Πληρωμές μπορούν να γίνονται και στα γραφεία μας με μετρητά ή με πιστωτικές κάρτες. Στην περίπτωση χρήσης πιστωτικής κάρτας, για την προκαταβολή η χρέωση αυτής γίνεται εφάπαξ.

12-18 ΑΤΟΚΕΣ ΔΟΣΕΙΣ
Το υπόλοιπο μπορεί να αποπληρωθεί και με 12-18 ΑΤΟΚΕΣ ΔΟΣΕΙΣ, με χρήση πιστωτικής κάρτας (Πρόγραμμα έως 18 άτοκες δόσεις για ταξίδια κόστους άνω των 2.500€, συμπεριλαμβανομένων των φόρων. Για ποσά μικρότερα των 2.500€ γίνονται μέχρι και 12 άτοκες δόσεις). Ενημερωθείτε έγκαιρα από τον ταξιδιωτικό σας σύμβουλο για τις πιστωτικές κάρτες που συμμετέχουν στο πρόγραμμα άτοκων δόσεων και ελέγχετε με την τράπεζά σας το ημερήσιο πιστωτικό όριο συναλλαγών της κάρτας σας.
Πληρωμές με πιστωτική κάρτα μπορούν να γίνουν και ηλεκτρονικά, συμπληρώνοντας μια ειδική αίτηση που μπορούμε να σας αποστείλουμε.

Αριθμοί λογαριασμών καταθέσεων

ALPHABANK:
126 00 23 20 0026 60
iban:GR82 0140 1260 1260 0232 0002 660

ΕΘΝΙΚΗΤΡΑΠΕΖΑ:
702 48 48 96 95
iban: GR08 0110 7020 0000 702 4848 9695

EUROBANK:
0026 0059 49 0200 45 55 61
iban: GR120 2600 59 0000 4902 0045 5561

ΠΕΙΡΑΙΩΣ:
5102 - 071578 – 793
iban: GR65 0172 1020 0051 0207 1578 793

Όλα εμφανίζουν την επωνυμία
VersusTravel

ΑΠΑΡΑΙΤΗΤΗ ΤΗΛΕΦΩΝΙΚΗ ΕΝΗΜΕΡΩΣΗ ΣΤΟ ΓΡΑΦΕΙΟ ΜΑΣ, **πριν από την κατάθεση της προκαταβολής** σας, με σκοπό να καταχωρηθεί η κράτησή σας και στη συνέχεια το ποσό της κατάθεσής σας στο φάκελό σας. Παρακαλούμε μην παραλείψετε να μας ενημερώσετε.

Για την αποφυγή κάθε ταλαιπωρίας σας, παρακαλούμε ελέγχετε το ημερήσιο πιστωτικό όριο συναλλαγών των πιστωτικών και χρεωστικών καρτών σας, πριν προβείτε στην όποια συναλλαγή με το VersusTravel.

ΔΩΡΕΑΝ ΤΑΞΙΔΙΩΤΙΚΟΙ ΟΔΗΓΟΙ VERSUS

Το VersusTravel, προσπαθώντας να καλύψει το κενό της ελληνικής αγοράς σε ταξιδιωτικούς οδηγούς στην ελληνική γλώσσα για τις χώρες που επισκέπτεται, εγκαινιάζει την έκδοση μιας σειράς ποιοτικών ταξιδιωτικών βιβλίων - οδηγών (προϊόν της μεγάλης μας ταξιδιωτικής εμπειρίας), που προσφέρονται δωρεάν στους ταξιδιώτες της κάθε εκδρομής.

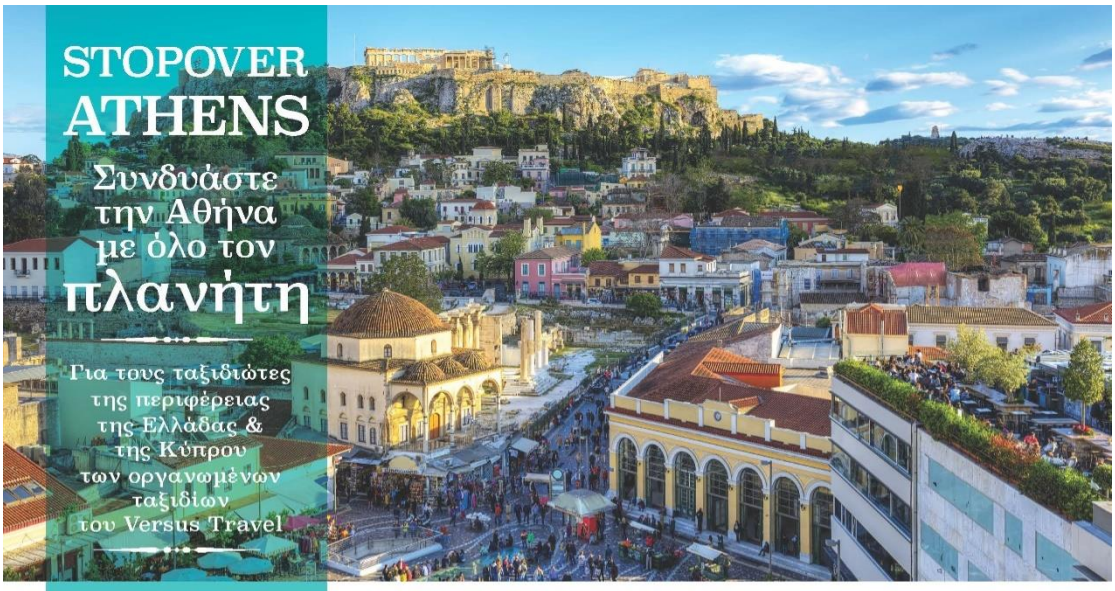

VERSUS North

2 διανυκτερεύσεις, μία στο πήγαινε και μία στο έλα στο ξενοδοχείο **TITANIA**
ή παρόμοιο, με πρωινό & 4 *μεταφορές από,προς το αεροδρόμιο.*

ΤΥΠΟΣ ΔΩΜΑΤΙΟΥ	01.11.2020-29.02.2021	01.03.2021-31.03.2021	01.04-30.04.2021 01.07-31.08.2021	01.05-30.06.2021 01.09-31.10.2021
ΔΙΚΛΙΝΟ	198€	205€	190€	215€
ΤΡΙΚΛΙΝΟ	178€	190€	147€	164€
ΜΟΝΟΚΛΙΝΟ	326€	370€	350€	390€

2 διανυκτερεύσεις, μία στο πήγαινε και μία στο έλα,
στο ξενοδοχείο **HOLIDAY INN**, πλησίον του αεροδρομίου.
Το ξενοδοχείο διαθέτει δωρεάν Shuttle Bus ανά 1 ώρα από,προς το αεροδρόμιο.

ΤΥΠΟΣ ΔΩΜΑΤΙΟΥ	01.04.2020-31.10.2020	01.11.2020-31.03.2021
ΔΙΚΛΙΝΟ	130€	130€
ΜΟΝΟΚΛΙΝΟ	230€	230€

VERSUS TRAVEL Cyprus

2 διανυκτερεύσεις, μία στο πήγαινε και μία
στα **ATHENAEUM HOTELS** *(PALACE, GRAND, SMART)* με πρωινό
& 4 μεταφορές από,προς το αεροδρόμιο.

ΤΥΠΟΣ ΔΩΜΑΤΙΟΥ	01.11.2020-31.03.2021	01.04.2021-30.04.2021	01.05.2021-31.10.2021
ΔΙΚΛΙΝΟ	165€	160€	180€
ΤΡΙΚΛΙΝΟ	158€	126€	144€
ΜΟΝΟΚΛΙΝΟ	305€	310€	350€

Σημειώσεις:
1. Η παραπάνω προσφορά ισχύει μόνο εάν ο ταξιδιώτης συμμετέχει σε οργανωμένο ταξίδι και μέχρι εξαντλήσεως των δωμάτιων. Υπάρχει δυνατότητα επιλογής και άλλων ξενοδοχείων.
Μπορείτε εάν θέλετε να προσθέσετε και άλλες διανυκτερεύσεις στην Αθήνα.
2. Στις τιμές δεν συμπεριλαμβάνεται ο φόρος διαμονής. Η χρέωση για τα 4* θα είναι 3 € το δωμάτιο την ημέρα πληρωτέα απευθείας από τον πελάτη στο ξενοδοχείο.

versustravel
worldwide experience

Ο διαφορετικός κόσμος του Versus

Οι καινοτομίες που ανέτρεψαν τα ταξιδιωτικά δεδομένα

Το ταξίδι είναι ένας άλλος τρόπος για να βλέπουμε τα πράγματα. Αλλάζουμε μέσα μας όταν ταξιδεύουμε, όταν αλλάζουν οι γεωγραφικές μας συντεταγμένες.

Ενάντια στην απλώς διεκπεραιωτική αντίληψη της ελληνικής αγοράς, το VersusTravel έχει εισαγάγει πρωτοποριακές υπηρεσίες και παροχές, επενδύσεις που επιστρέφουν σε εσάς. Μερικές από αυτές αναδεικνύουν τον διαφορετικό κόσμο του Versus και είναι καινοτόμες και σε ευρωπαϊκό επίπεδο.

Πάντα υπό την προστασία μας

- **Ταξιδιωτικοί οδηγοί στα Ελληνικά, από τις εκδόσεις του Versus, δωρεάν για τους ταξιδιώτες μας – κάτι που έλειπε από την ελληνική αγορά.**

Πρόκειται για ταξιδιωτικούς οδηγούς που αφορούν όλους τους εξωτικούς και ευρωπαϊκούς προορισμούς. Εσωκλείουμε σε αυτούς τη γνώση μας στους προορισμούς, το μεράκι μας και την επιθυμία μας να απολαμβάνει ο ταξιδιώτης αυτά που του αξίζουν.

- VersusClub, η πρώτη ταξιδιωτική λέσχη στην Ελλάδα, μια πρωτοποριακή ιδέα του Versus που εδώ και περίπου μία δεκαετία αποτελεί το ταξιδιωτικό στέκι της Αθήνας (Καραγεώργη Σερβίας 4, Στοά Παύλου Καλλιγά, 7ος όροφος). Δωρεάν συμμετοχή.

Μια μικρή θεατρική σκηνή, με σκηνικά αλλά και πολυδιάστατες εκδηλώσεις γενικού ενδιαφέροντος, που ξεφεύγουν πολύ από το πλαίσιο της στεγνής παρουσίασης ενός προορισμού με εμπορικό σκοπό.
Το VersusClub, με ιδιαίτερες θεματικές βραδιές και επιπλέον γεύσεις και μουσικές, απογειώνει τη διάθεση, ιχνηλατώντας νοερά το ελληνικό και παγκόσμιο ανάγλυφο, με προσκεκλημένους δημοσιογράφους, συγγραφείς, εισηγητές από τον χώρο των τεχνών, των επιστημών και των γραμμάτων, ηθοποιούς, καθηγητές πανεπιστημίου αλλά και αντιπροσώπους πρεσβειών.
Στο VersusClub αποδεικνύονται η αγάπη και η φροντίδα του Versus, μέσα από την «ταξιδιωτική σκηνή της Τετάρτης», όπου γινόμαστε όλοι μια παρέα. **Οι βραδιές είναι δωρεάν για τους ταξιδιώτες και κλείνουν με κρασάκι και κουβεντούλα, με θέα την Ακρόπολη, σε ένα loungebar αεροδρομίου που έχουμε διαμορφώσει** (απαραίτητη δήλωση συμμετοχής). Δείτε τες στο versustravel.eu.
Σας περιμένουμε...

- **Μεγάλες εκδηλώσεις, προσφορά του VersusTravel**

Πραγματοποίηση μεγάλων εκδηλώσεων, μοναδικών για τον τομέα του τουρισμού στην Ελλάδα, που μας έφεραν πιο κοντά και μας χάρισαν στιγμές που ποτέ δεν θα ξεχάσουμε (ίδρυση του VersusClub – εκδήλωση στο LedraMarriott, 15 χρόνια του Versus – εκδήλωση στο περιστύλιο του Ζαππείου Μεγάρου, ίδρυση του VersusTravel στη Θεσσαλονίκη – εκδήλωση στο ξενοδοχείο «PortoPalace», 20 χρόνια Versus – εκδήλωση-πάρτι στο Στάδιο Ειρήνης και Φιλίας, εκδήλωση-παράσταση στο «Παλλάς» με τον αξεπέραστο Γιάννη Ζουγανέλη). Για εμάς ο ταξιδιώτης είναι στο κέντρο του ενδιαφέροντος και της αγάπης μας.

- **Επιπλέον ταξιδιωτική ασφάλεια και παροχές υγείας**

Το **VersusTravel** ασφαλίζει τους ταξιδιώτες του με επιπλέον ταξιδιωτική ασφάλεια ατυχήματος και άλλων καλύψεων κατά τη διάρκεια του ταξιδιού αλλά και της προκαταβολής σας σε περίπτωση που δεν καταφέρετε να πραγματοποιήσετε το ταξίδι σας. Αυτή είναι μια ασφάλεια επιπλέον της ασφάλειας αστικής ευθύνης που όλα τα τουριστικά γραφεία είναι υποχρεωμένα να παρέχουν. Είναι ταξιδιωτική ασφάλεια που την περιλαμβάνουμε στην τελική τιμή χωρίς επιπλέον χρέωση. Ζητήστε μας το έγγραφο που αναφέρει τις περιπτώσεις τις οποίες καλύπτει.

- **Άτοκες δόσεις**

Το ταξιδιωτικό σας όνειρο γίνεται ακόμα πιο προσιτό με τη δυνατότητα αποπληρωμής όλων των ταξιδιών μας με άτοκες δόσεις (έως και 18).

- **Versusgifts και απασχόληση στο αεροπλάνο**

1. Travelkit εκδόσεως Versus, με sudoku, σταυρόλεξα, παιχνίδια γνώσεων, λογικής και παρατηρητικότητας, για να περνάει ευχάριστα η ώρα σας κατά τη διάρκεια της πτήσης σας.
2. Νέα μοντέρνα tags πολυτελείας, που δεν θα τα αποχωρίζεστε από τα ταξίδια σας.
3. Στυλό.

- **Ενημερωτικές συγκεντρώσεις πριν από κάθε εκδρομή – VersusLive**

Στον χώρο του VersusClub, στο Σύνταγμα, πραγματοποιούνται οι ενημερωτικές συγκεντρώσεις πριν από την αναχώρηση κάθε εκδρομής. Εκεί οι ταξιδιώτες συναντούν τον αρχηγό τους, ο οποίος τους δίνει «κατευθυντήριες οδηγίες». Επιπλέον, μέσω του συστήματος VersusLive μπορούν και οι ταξιδιώτες της Περιφέρειας και της Κύπρου να παρακολουθούν τις συγκεντρώσεις αυτές μέσα από τον υπολογιστή τους.

- **Πρακτικές οδηγίες και συμβουλές – Μυστικά χρόνων στη διάθεσή σας**

Έπειτα από εμπειρία πολλών χρόνων έχουμε καταφέρει να συγκεντρώσουμε μυστικά και συμβουλές για την καλύτερη προετοιμασία σας, άρα και απόλαυση του ταξιδιού σας, σε ειδικό φυλλάδιο που μπορείτε να λάβετε ηλεκτρονικά. Το VersusTravel δεν αφήνει τίποτα στην τύχη του.

Το ταξίδι με το Versus– Μια διαφορετική αντίληψη

Εξασφαλισμένες αναχωρήσεις
...εσείς θα το ρισκάρετε;

Το VersusTravel έχει εξασφαλίσει και προπληρώσει χιλιάδες θέσεις, πάντα με τις καλύτερες εταιρείες και πτήσεις, με αποτέλεσμα όχι μόνο την καλύτερη τιμή για εσάς, αλλά και εξασφαλισμένες αναχωρήσεις. Οι ταξιδιώτες λένε πως «αν μια εκδρομή δεν πραγματοποιηθεί στο VersusTravel, δεν πραγματοποιείται πουθενά». Με τη μεγάλη συμμετοχή, την αγάπη και τη στήριξη των φίλων του το VersusTravel έχει **τα μικρότερα ποσοστά ακύρωσης εκδρομών**. Αν δεν θέλετε να βιώσετε απογοητεύσεις και ακυρώσεις της τελευταίας στιγμής, που θέτουν σε κίνδυνο τις διακοπές σας, επιλέξτε ένα από τα ταξίδια μας και απλώς ετοιμάστε βαλίτσες…

«Διαβασμένοι» αρχηγοί

Ο σωστός αρχηγός δίνει προστιθέμενη αξία σε ένα ήδη καλά οργανωμένο ταξίδι. Είναι αυτός που μαζί με το εμπεριστατωμένο πρόγραμμα θα σας μυήσει στα μυστικά του προορισμού. Αν δεν θέλετε ο αρχηγός σας να παραμένει αμίλητος σε μια γωνιά ή εσείς να ξέρετε περισσότερα από αυτόν, επιλέξτε ένα ταξίδι του VersusTravel. Όλοι πλέον γνωρίζουν ότι το Versus έχει την πιο εξειδικευμένη ομάδα Ελλήνων αρχηγών. Εσείς γιατί να το ρισκάρετε;

Τα προγράμματά μας – Αποκλειστικές εμπειρίες ζωής – Επιτόπια έρευνα – Διεύρυνση προορισμών

Διαβάστε προσεκτικά την παράγραφο «Η διαφορετικότητα του Versus» που υπάρχει σε κάθε ταξίδι, για να βρείτε μερικά από τα στοιχεία που κάνουν το κάθε πρόγραμμα ξεχωριστό. Ενάντια στο πνεύμα των περικοπών των ημερών, το Versus προσφέρει πλουσιοπάροχα προγράμματα, δίνοντας έμφαση σε ουσιαστικές εμπειρίες που θα συντροφεύουν τη ζωή σας. Δεν αρκούμαστε στο να χαράσσουμε γραμμές στον χάρτη, θέλουμε να τις διερευνούμε προσωπικά. Ταξιδεύουμε συνεχώς, ελέγχουμε μόνοι μας τα ξενοδοχεία και τις υπηρεσίες σε σημεία που δεν τα βάζει ο νους σας και δεν καταφεύγουμε στην εύκολη οδό αναζήτησης πληροφοριών αποκλειστικά και μόνο από το Ίντερνετ. Εντάσσουμε έτσι ό,τι πιο καινούργιο και ενδιαφέρον έχει ένας τόπος, διαμορφώνοντας μία από τις πιο εξειδικευμένες

συλλογές ταξιδιών στον ευρωπαϊκό χώρο, μεγαλύτερη ακόμα και από διοργανωτές ταξιδιών μεγάλων πληθυσμιακά ευρωπαϊκών χωρών. Από τα λουλουδένια χαλιά του Καθολικού Πάσχα στη Γουατεμάλα μέχρι μια διανυκτέρευση κάτω από τα αστέρια στην Ιορδανία προσφέρουμε διαρκώς εμπειρίες ζωής που θα βρείτε μόνο στο Versus!

Ολοκληρωμένο κόστος, πληρωτέο εδώ
Όχι κρυμμένα κόστη, όχι υποχρεωτικές πληρωμές εκτός Ελλάδας ή Κύπρου (εκτός ελαχίστων αναγκαστικών εξαιρέσεων), όχι προαιρετικές εκδρομές και κενές ημέρες (εκτός από τις αναγκαστικές ελεύθερες ημέρες κατά την επίσκεψη πόλεων). Στην τελική τιμή περιλαμβάνονται φόροι, φιλοδωρήματα, και χρεώσεις αποσκευών (όπου υπάρχουν), φόροι ξενοδοχείων και πόλεων. Τίποτε από αυτά δεν πληρώνεται τοπικά. Χαλαρώστε και απολαύστε το ταξίδι σας.

Οι πιο ανταγωνιστικές τιμές
Πολεμάμε με πάθος για την πιο ανταγωνιστική τιμή. Αυτό το οφείλουμε στους ταξιδιώτες μας, λόγω της τεράστιας συμμετοχής τους στα ταξίδια μας, που γίνεται και η διαπραγματευτική μας δύναμη για τις αεροπορικές εταιρείες και τους τοπικούς προμηθευτές. Θα διαπιστώσετε ότι πολλές φορές οι τιμές μας για τα ίδια ταξίδια μειώνονται (πάντα με τις ποιοτικότερες υπηρεσίες). Εμείς δεν «κουτσουρεύουμε» τα προγράμματά μας προκειμένου να έχουμε καλύτερες τιμές, όπως προστάζει η «νέα μόδα». Επιλέξαμε τον άλλο δρόμο: **πλουσιότερα προγράμματα και καλύτερες τιμές**. Έτσι έχουμε συνηθίσει και έτσι πράττουμε.

ExploringTheWorldSecretTreasures
Οι ταξιδιώτες γνωρίζουν ότι στο VersusTravel θα βρουν πρωτοποριακά, σπάνια ταξίδια στους κρυμμένους θησαυρούς του πλανήτη μας, σε προορισμούς που πρώτη φορά πραγματοποιούνται, στα τελευταία σύνορα του κόσμου μας, σε πανάρχαιους πολιτισμούς, σε απομονωμένες φυλές, στα φυσικά θαύματα του πλανήτη μας αλλά και σε μυστήρια για τα οποία αξίζει να ταξιδέψουμε. Το VersusTravel έκανε προσιτό το εξωτικό ταξίδι στον Έλληνα ταξιδιώτη, αλλά παράλληλα καθιέρωσε το πολιτιστικό εξειδικευμένο ταξίδι στην Ελλάδα και στην υπόλοιπη Ευρώπη.

Χαλαρώστε & απολαύστε το ταξίδι σας
Είστε στα χέρια του μεγαλύτερου ταξιδιωτικού οργανισμού, που δεν αφήνει τίποτα στην τύχη του…

20 χρόνια εμπειρίας, χιλιάδες ευχαριστημένοι ταξιδιώτες
Πάθος για ποιότητα υπηρεσιών και σωστά οργανωμένα ταξίδια που δημιουργούν χιλιάδες ευχαριστημένους ταξιδιώτες. Δείτε τις εντυπώσεις των ταξιδιωτών στο σάιτ μας.

Η μεγαλύτερη ταξιδιωτική παρέα, η ασφάλεια και το ανθρώπινο πρόσωπο του VersusTravel
Οι ταξιδιώτες έχουν την ασφάλεια και τη φροντίδα του Versus, που θα μεριμνήσει για ό,τι απρόβλεπτο και αν συμβεί – κάτι που το έχει αποδείξει αμέτρητες φορές. Πάνω από όλα, όμως, οι ταξιδιώτες νιώθουν σε κάθε επαφή μαζί μας το ανθρώπινο πρόσωπο του Versus. Τίποτα εδώ δεν είναι στημένο, ούτε εμπορευματοποιημένο. Τα πάντα πηγάζουν από γνήσιο μεράκι και αληθινή κατάθεση ψυχής. Οι ταξιδιωτικοί μας σύμβουλοι, οι πιο έμπειροι και εξειδικευμένοι της ελληνικής αγοράς, είναι δίπλα σας, με έμπειρες προτάσεις σε κάθε απορία και ανάγκη σας.

Πρώτοι με διαφορά –Υπηρεσίες με διεθνείς αναγνωρίσεις
Το VersusTravelείναι με χειροπιαστά νούμερα ο πρώτος και με μεγάλη διαφορά touroperator της ελληνικής αγοράς.Αυτό πιστοποιούν οιβραβεύσεις και οι διακρίσεις μας από την QatarAirways, την Iberia, τη Hatta, αλλά και από πρωτιές σε πολλές αεροπορικές εταιρείες, όπως στη Lufthansa, στη SwissAirways, στην AirFrance, στην KLM, στην BritishAirways, στην TurkishAirlines, καθώς και από πολλούς τουριστικούς οργανισμούς διαφόρων χωρών, όπως του Περού, της Κίνας, της Ινδίας, του Βιετνάμ κ.ά.

Ενημερωμένο σάιτ στο Ίντερνετ – Κρατήσεις online
Αναπτύξαμε πρωτοποριακό, πλούσιο, ενημερωτικό σάιτ και σύστημα online κρατήσεων στο Ίντερνετ για κρατήσεις με επιπλέον έκπτωση 24 ώρες το 24ωρο.

- **Εξειδικευμένα τμήματα**

Το **VersusTravel** διαθέτει εξειδικευμένα τμήματα

- για **οργανωμένα και ατομικά ταξιδιασε όλο τον κόσμο** (Ευρώπη, Ασία, Αφρική, Βόρεια και Νότια Αμερική, Αυστραλία - Ωκεανία, πολικές περιοχές),
- για **ταξίδια στη Μεσόγειο και τη Μέση Ανατολή:** τοιδιαίτεροτμήμα MediterraneoPlus,
- για **ταξιδιαστην Ελλάδα με τις καινοτόμες δημοφιλείς διαδρομές του Versus στη χώρα μας,**
- για **κρουαζιέρες** με τα πιο έμπειρα στελέχη της αγοράς,
- για **γαμήλια ταξίδια:** τοτμήμα VersusRomantic,
- για **εξερευνητικά ταξιδιακαι ειδικές αποστολές:** το τμήμα ExploringtheWorld,
- για **επαγγελματικά, εταιρικά ταξίδια κινήτρων, ταξίδια συλλόγων:** το τμήμα VersusBusiness,
- για «**πολυτελή» ταξίδια**: το τμήμα VersusExclusive,
- **για θεματικά ταξίδια πολιτισμού, γεύσης αλλά και περιπέτειας.**

Από το πιο κοντινό και οικείο αιγαιοπελαγίτικο νησί έως την κρουαζιέρα στην Ανταρκτική η εταιρεία μας καλύπτει με επιτυχία όλο το φάσμα των τουριστικών υπηρεσιών.

VERSUSTRAVEL

Καλώς ήρθατε στον πλανήτη μας

«Η ζωή είναι στιγμές…
Για τις πιο ταξιδιάρικες από αυτές επιλέγετε το VersusTravel.
Σας ευχαριστούμε! Εμείς θα συνεχίζουμε να ανοίγουμε δρόμους για εσάς, όπως σας αξίζει»

Ευάγγελος Π. Κατσιμίχας

versustravel
worldwide experience

Μαζί γνωρίζουμε τη γη, μαζί σχεδιάζουμε το ταξίδι!